

Bilancio di Sostenibilità 2019

Fondo Pensione Nazionale BCC/CRA

Contenuti

Discorso Direttore Generale	pag. 3
Fondo Pensione Nazionale BCC/CRA in numeri	pag. 4
I Fondi contattati per l'analisi	pag. 11
Come leggere l'analisi	pag. 13
Highlights ESG	pag. 14
Analisi Sustainable Development Goals	pag. 15
Analisi ESG	pag. 16
Risultati di sostenibilità	pag. 26
La nostra metodologia di valutazione ESG	pag. 28
Business Cases	pag. 29
Appendice	pag. 35

A nome del Fondo Pensione Nazionale BCC/CRA, sono lieto di presentarvi il nostro primo Bilancio di Sostenibilità specificatamente dedicato ai fondi chiusi della componente Decorrelata dei nostri portafogli.

Va da sé che il Bilancio di quest'anno, deve essere interpretato come un inizio ed un primo sforzo di analisi che nei prossimi anni si arricchirà ed affinerà con la precisazione che l'attenzione a tali tematiche, da parte dei nostri organi di governo, e con essi lo staff operativo, è stata da sempre oggetto di disamina nelle scelte strategiche di allocazione delle nostre risorse.

Dal 2007, anno in cui abbiamo sottoscritto i primi fondi del mercato privato, risiediamo negli Advisory Boards/investment Committees delle nostre controparti, esprimendo con costanza il nostro voto in occasione degli Annual Meetings.

In risposta ai mutevoli cambiamenti normativi, con le sfide che ne conseguono, abbiamo iniziato ad ulteriormente strutturare e proceduralizzare il processo di sostenibilità, in linea con gli standard di presidio che da sempre ci contraddistinguono.

Le strumentazioni sviluppate, che a tendere saranno sempre più integrate con il robusto sistema di controllo implementato internamente nel corso degli anni, ci ha consentito quest'anno di effettuare una radiografia per misurare il grado di sostenibilità dei nostri assets.

Da alcuni studi condotti, abbiamo riscontrato che nel lungo periodo gli assets gestiti in maniera virtuosa offrono rendimenti (aggiustati per il rischio) tali per cui si riesce a rispettare le necessità finanziarie della nostra platea di iscritti.

Per tale motivo, nel corso dei prossimi anni, ci impegneremo ad aumentare la percentuale delle metriche di sostenibilità quest'anno rilevate, in modo che il mandato fiduciario verso i nostri aderenti si possa sempre più sposare con i nuovi modelli di business dell'economia circolare.

Per far ciò è necessario che ogni anello della catena finanziaria, sensibilizzi il prossimo (Investitori Istituzionali > Asset Manager > Aziende) ad innescare un meccanismo virtuoso.

Ci terrei a ringraziare il Presidente, il Vice Presidente e la Governance tutta del Fondo che, sin dall'inizio (2007) del nostro viaggio tra i prodotti decorrelati, ha creduto e sostenuto questo tipo di investimenti. L'allineamento di vision e strategia hanno rappresentato terreno fertile all'interno del quale lo staff operativo ha potuto produrre i suoi frutti.

In ultimo, ma non per importanza, mi preme rivolgere i ringraziamenti anche ai nostri Gestori che hanno mostrato la loro consueta disponibilità, grazie alla quale abbiamo condotto l'analisi a seguire, essendo pienamente consapevoli che in futuro i tavoli di lavoro ed il confronto condurranno ad una sempre maggiore armonizzazione, uniformità e trasparenza; aspetti verso i quali l'industria decorrelata deve indirizzare maggiormente i propri efforts al fine di raggiungere significatività di analisi ottimali.

IL DIRETTORE GENERALE

Dr Sergio Carfizzi



BCC CREDITO COOPERATIVO

Fondo Pensione Nazionale

Il Patrimonio Totale al 31.12.2019 è pari a (€ mios)….

€ 2.480



ed è così schematicamente investito…

AuM PATRIMONIO
€ 2.495.290.304,12

Comparto TFR Tacito
AuM
€ 6.063.124,42
(0,24%)

REALE MUTUA: € 6.063.124,42 **(0,24%)**

Polizza a capitalizzazione di Ramo I con garanzia di restituzione del capitale versato

Gestione c/o terzi
€ 1.919.117.252,56 (76,91%)

Finanziario Correlato
AuM
€ 2.089.184.073,75
(83,73%)

AXA: € 165.008.018,42 **(6,61%)**
EURIZON: € 115.339.397,42 **(4,62%)**
LAZARD: € 103.501.063,96 **(4,15%)**
VONTOBEL: € 163.461.768,18 **(6,55%)**
AZIMUT: € 206.967.272,93 **(8,29%)**
GROUPAMA: € 107.063.812,96 **(4,29%)**
PICTET: € 116.209.682,18 **(4,66%)**
CREDIT SUISSE: € 121.564.690,77 **(4,87%)**
AMUNDI: € 273.485.670,21 **(10,96%)**
ABERDEEN: € 377.034.877,42 **(15,11%)**
FIDELITY: € 169.480.998,11 **(6,79%)**

Gestione Diretta
€ 170.066.821,19
(6,82%)

Depositi Bancari (USD, EUR, GBP): € 13.076.112,22 **(0,52%)**
Etica Bilanciato I: € 14.805.860,06 **(0,59%)**
Banca d'Italia: € 1,0 mio **(0,04%)**
Emerging Market Debt (Franklin Templeton – Pictet): € 46.877.010,87 **(1,88%)**
HighYield (Fidelity – Pimco): € 52.931.697,54 **(2,12%)**
Total Return (GFG, Muzinich – Banca Generali): € 35.060.689,03 **(1,41%)**
Azionario Europa (Fondo 4 AIM): € 6.200.000,00 **(0,25%)**

Decorrelato
AuM
€ 400.043.105,95
(16,03%)

Private Equity: € 137.901.103,51 **(5,53%)**
Private Debt: € 81.178.834,00 **(3,25%)**
Immobiliare – Infrastrutture: € 174.540.492,04 **(6,99%)**
Rischio catastrofale (Cat Bond): € 6.422.676,40 **(0,26%)**

Il nostro approccio ESG

Il Fondo Pensione ha avviato un processo di sensibilizzazione graduale di avvicinamento alle tematiche ESG.

Trattandosi di un processo complesso, il Fondo Pensione ha ritenuto opportuno - almeno in questa fase - avviarlo immediatamente per gli investimenti effettuati nel decorrelato.

Per quanto riguarda invece gli investimenti finanziari - sia diretti che gestiti da terzi - è in working progress un allineamento con quanto rilevato per la componente Decorrelata.

Il Fondo Pensione nell'analisi che segue mira pertanto a fotografare la situazione ESG degli investimenti esclusivamente della parte decorrelata, con l' impegno ad allargare tale analisi anche alla componente finanziaria nei prossimi esercizi.

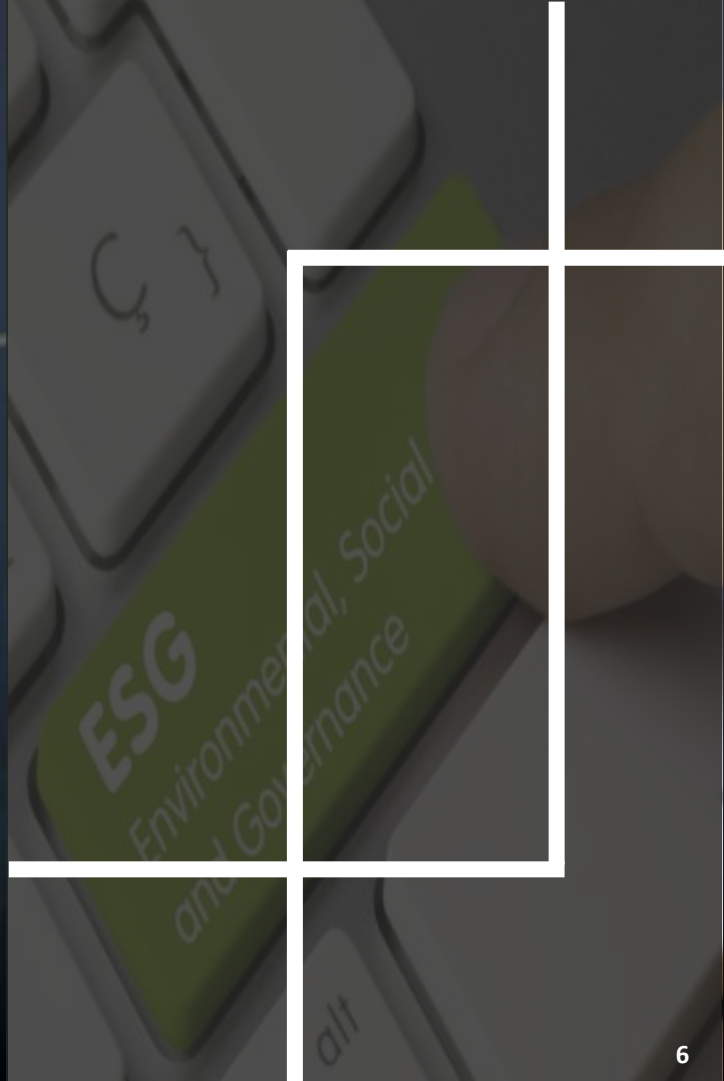

Normativa di riferimento

Il Fondo, al pari di altri Fondi Pensione, è sottoposto ad una normativa abbastanza rigida che perimetra l' investimento nel decorrelato. Pur tuttavia, fin dal 2007, nel rispetto della normativa pro tempore vigente, il Fondo ha comunque portato avanti con gradualità questo processo.

Attualmente la normativa che disciplina questa forma d' investimento è quella che si rifà al D.M. 166/2014, di cui si riporta uno stralcio dell' Art. 5 (Limiti di investimento):

…«OMISSIS»…

f) fermo restando il rispetto del principio di adeguata diversificazione degli investimenti, l'investimento in FIA è contenuto entro il limite del 20 per cento delle disponibilità complessive del fondo pensione e del 25 per cento del valore del FIA;

g) l'investimento in FIA non UE non commercializzati in Italia è consentito in presenza di accordi di cooperazione tra l'Autorità competente del Paese d'origine del FIA e le Autorità italiane.

…«OMISSIS»…



Il Patrimonio Decorrelato al 31.12.2019 è pari a…

16%
AUM
Totale del Fondo

€ 400 mln versati

Di seguito uno schema riepilogativo dei fondi…

DECORRELATO
AuM
€ 400.043.105,95
(16,03%)

PRIVATE EQUITY
€ 137.901.103,51
(5,53%)

Fondo Quadrivio Q2: € 5,0 mios (richiamato € 3.733.167,33) **(0,001%)**
Fondo Sinergia II: € 10 mios (richiamato € 7.069.834,8) **(0,24%)**
Fondo Wisequity III: € 10,7 mios (richiamato € 10.209.083,95) **(0,13%)**
Fondo Idea Taste of Italy: € 10 mios (richiamato € 9.012.282,56) **(0,25%)**
Fondo Green Arrow Private Equity Fund 3: € 33,8 mios (richiamato € 23.774.034,17) **(1,01%)**
Fondo Wisequity IV: € 10 mios (richiamato € 8.834.906,98) **(0,29%)**
Fondo Star IV: € 25 mios (richiamato € 3.425.007,11) **(0,08%)**
Fondo Progressio Investimenti III: € 25 mios (richiamato € 12.441.523,92) **(0,47%)**
Made in Italy Fund: € 40,0 mios (richiamato € 12.090.791,31) **(0,43%)**
Industry 4.0. Fund: € 30,0 mios (richiamato € 7.916.888,25) **(0,28%)**
Fondo Equinox III Equity Compartment: € 35 mios (richiamato € 9.397.241,40) **(0,32%)**
Fondo Assietta Fund IV: € 5,0 mios (richiamato € 948.741,76) **(0,03%)**
Fondo Wisequity V: € 12 mios (richiamato € 154.800,00) **(0,00%)**
Fondo Entangled "EC I": € 5,1 mios (richiamato € 167.503,35) **(0,00%)**

Venture Capital
Fondo Principia III - Health: € 25 mios (richiamato € 19.390.853,55) **(0,57%)**
Fondo Oltre II: € 4,0 mios (richiamato € 2.574.680,00) **(0,09%)**
Fondo Finance for Food One: € 10,0 mios (richiamato € 106.432,02) **(0,00%)**
Fondo Programma 102: € 10,0 mios (richiamato € 2.156.579,68) **(0,08%)**
Fondo 360 Fund V: € 10,0 mios **(0,00%)**

Fondo BlueGem II LP: € 20 mios (richiamato € 16.189.192,24) **(0,46%)**

PRIVATE DEBT
€ 81.178.834,00
(3,25%)

FONDO DI FONDI
Fondo Partners Group (Italy) Global Value 2014: € 5 mios (richiamato € 4.129.439,71) **(0,20%)**
Hamilton Lane Fund IX (fondo in $): € 19,8 mios (richiamato € 14.457.457,90) **(0,59%)**

SENIOR LOANS
Senior Secured Credit Fund - ICG: € 18.298.886,85 (acquisto sul mercato) (0,73%)
BG Alternative Invesco Loan Opportunity: € 13.457.500,65 (acquisto sul mercato) (0,54%)

DIRECT LENDING (*Debito corporate Europeo*):

Alcentra – "Clareant European Direct Lending Fund II"-: € 10 mios (richiamato € 8.430.818,37) (0,34%)
Hamilton Lane Strategic Opportunities Fund IV (fondo $): € 20,7 mios (richiamato € 16.711.750,04) (0,71%)
Crown European Private Debt II: € 20 mios (richiamato € 14.000.000,00) (0,54%)
Permira Credit Solutions IV Master Euro: € 25,0 mios (richiamato € 3.750.000,00) (0,15%)

SENIOR LOANS
Green Arrow Private Debt Fund II: € 11 mios (richiamato € 6.168.367,70) (0,24%)

IMMOBILIARE & INFRASTRUTTURE
€ 174.540.492,04
(6,99%)

Fondo Melograno - Investire SGR: € 106,4 mios (richiamato € 104.450.263) (3,24%)
Quercus Italian Solar Fund: € 15,0 mios (richiamato 100%) (0,46%)
Spazio Sanità – Investire SGR: € 12,29 mios (richiamato 100%) (0,49%)
Radiant Clean Energy Fund: € 5,0 mios (richiamato 100%) (0,20%)
DA&WM - European Property Fund: € 25,0 mios (richiamato € 22.000.000) (0,91%)
InfraRed Infrastrucuture Fund V (fondo $): € 36,1 mios (richiamato € 13.302.439,48) (0,53%)
InfraRed Active Real Estate Fund IV (fondo £): € 41,57 mios (richiamato € 19.005.350,26) (0,79%)
FONDO DI FONDI
Stafford Infrastructure Secondaries Fund II: € 15,0 mios (richiamato € 8.480.704,71) (0,36%)

INSURANCE LINKED SECURITIES
€ 6.422.676,40
(0,26%)

Schroder Gaia Cat Bond: € 5.023.968,68 (0,20%)
Leadenhall Diversified Insurance Linked USD Hedged: € 1.398.707,72 (0,06%)

…A riepilogo

39
Fondi

+750
Imprese sottostanti

(Appendice 1): Elenco dati assets sottostanti

I Fondi contattati per l'analisi ESG

- Il Fondo per mappare il mondo ESG, ha contattato 34 fondi - su un totale di 24 gestori - per ottenere ogni significativa informazione utile a misurare il peso della componente ESG all'interno del portafoglio.
- I fondi che hanno risposto sono risultati **30** per un totale di **20** gestori.
- Su un totale di 24 gestori contattati, il **71%** è risultato ESG compliance.
- Su un totale di 20 gestori rispondenti, l' **85%** è risultato ESG compliance (nella slide 12 l'esplosione di tali gestori).
- L'analisi che segue è stata condotta sul campione dei **20** gestori rispondenti.

20 Gestori

85% ESG COMPLIANCE

30 Fondi



FIA Giurisdizione Europea



FIA Giurisdizione UK

	GESTORI	N. FONDI CON FP BCC	ESG/SRI/POLICY	FONDI	ASSET CLASS	IMPEGNATO
1	BlueGem II LP	1	SI	BlueGem II LP	Private Equity	20.000.000,00 €
2	Assietta Private Equity SGR	1	NO	Assietta Private Equity IV	Private Equity	5.000.000,00 €
3	Dea Capital Alternative Funds SGR S.p.A.	1	SI	Idea Taste of Italy	Private Equity	10.000.000,00 €
4	Equinox AIFM S.A.	1	SI	Equinox III	Private Equity	35.000.000,00 €
5	Green Arrow Capital SGR	5	SI	Green Arrow Private Equity Fund 3	Private Equity	33.800.000,00 €
				Fondo Quadrivio Q2	Private Equity	5.000.000,00 €
				Radiant Clen Energy Fund	Infrastrutturale	5.000.000,00 €
				Quercus Italian Solar Fund	Infrastrutturale	15.000.000,00 €
				Green Arrow Private Debt Fund	Private Debt	11.000.000,00 €
6	Hamilton Lane AIFM Ltd	2	SI	Hamilton Lane Strategic Opportunities Fund IV	Private Debt	20.700.000,00 €
				Hamilton Lane Private Equity Fund IX	Private Equity	19.800.000,00 €
7	Oltre Venture	1	SI	Oltre II	Private Equity	4.000.000,00 €
8	Partners Group UK Limited	1	SI	Partners Group (Italy) Global Value 2014	Private Equity	5.000.000,00 €
9	Progressio SGR S.p.A.	1	SI	Progressio III	Private Equity	25.000.000,00 €
10	Quadrivio Group S.p.A.	2	NO	Made in Italy	Private Equity	40.000.000,00 €
				Industry 4.0	Private Equity	30.000.000,00 €
11	Star Capital SGR S.p.A.	1	SI	Star IV Private Equity	Private Equity	25.000.000,00 €
12	WISE SGR S.p.A.	3	SI	Wisequity III	Private Equity	10.700.000,00 €
				Wisequity IV	Private Equity	10.000.000,00 €
				Wisequity V	Private Equity	12.000.000,00 €
13	P101 SGR S.p.A.	1	SI	Programma 102	Private Equity	10.000.000,00 €
14	LGT European Capital	1	SI	Crown European Private Debt II	Private Debt	20.000.000,00 €
15	Alcentra Limited	1	SI	Clearant European Direct Lending	Private Debt	10.000.000,00 €
16	Permira Debt Manager Ltd	1	SI	Permira Credit Solutions IV Master Euro SCSP	Private Debt	25.000.000,00 €
17	Infrared Capital Partners Limited)	2	SI	Infrared Infrastructure Fund V	Infrastrutturale	36.100.000,00 €
				Infrared Active Real Estate Fund	Immobiliare	41.570.000,00 €
18	Stafford Capital Parteners GP S.a.r.L	1	SI	Stafford Infrastructure Secondaries Fund II	Infrastrutturale	15.000.000,00 €
19	Deutsche Asset & Wealth Management	1	SI	European Property Fund	Immobiliare	25.000.000,00 €
20	Investire SGR	2	NO	Fondo Melograno	Immobiliare	106.450.000,00 €
				Spazio Sanità	Infrastrutturale	12.293.367,00 €

Come leggere l'analisi



L'analisi è stata effettuata a seguito dell'invio di un questionario ESG (quali/quantitativo) inviato alle controparti in portafoglio al Q4 2019.

Di seguito uno spaccato per assets class dei **30 fondi rispondenti**:

- **Asset Class Immobiliare, 3 Fondi (€ 173.020.263)**
- **Asset Class Infrastrutturale, 5 fondi (€ 83.393.367)**
- **Asset Class Private Equity, 17 Fondi (€ 300.300.000)**
- **Asset Class Private Debt, 5 Fondi (€ 86.700.000)**

- **TOTALE IMPEGNATO: € 643.413.630**

HIGHLIGHTS ESG:

Si presentano gli highlights ESG della componente Decorrelata nel suo insieme. Le statiche sono condotte su tutti i gestori senza tenere in considerazione l'asset class di appartenenza.

ANALISI Sustainable Development Goals

- Si evidenziano i trend di sostenibilità verso i quali siamo maggiormente esposti attraverso gli obiettivi sostenibili dichiarati dai nostri gestori in merito ai fondi con loro sottoscritti.

ANALISI ESG (Environmental – Social – Governance)

In questo step l'analisi mira ad evidenziare attraverso quale strategia i gestori delle specifiche asset classes perseguono gli obiettivi di sostenibilità dischiarati. L'asse di attenzione si sposta pertanto verso quali approcci di sostenibilità vengono adottati.

In questa sezione, le statistiche sono condotte in riferimento ad ogni specifica asset class (Immobiliare, Infrastrutturale, Private Equity e Private Debt) e la base 100 di riferimento è costituita dal totale dei gestori rispondenti di una specifica asset class. Es: Gestore Private Equity/Totale Gestori rispondenti Private Equity.

Lo studio è stato condotto separando le 3 componenti che rappresentano una ottimale implementazione del processo ESG:

- **Compliance:** evidenziando la percentuale di gestori che hanno redatto una Policy ESG generica (con diversi gradi di approfondimento), e quali e quante policies specifiche per ogni ambito (ambientale, sociale, governance).
- **Framework:** quanti gestori, e come, hanno integrato nella propria cultura e struttura aziendale i fattori ESG.
- **KPI:** quanta percentuale di gestori ha iniziato a rilevare metriche quantitative di bilancio che siano espressione di indicatori di sostenibilità.

METODOLOGIA ADOTTATA:

Slide rappresentativa del modello implementato con il quale è stato assegnato uno score ESG interno ad ogni fondo esaminato.

RISULTATI DI SOSTENIBILITA'

Sono rappresentate due slides che raggruppano i dati di indicatori di sostenibilità degli assets sottostanti i portafogli dei gestori.

BUSINESS CASES:

Sono stati selezionati 3 business cases (Immobiliare, Private Equity, Infrastrutturale).

Highlights ESG



Policy ESG

85%

Dei rispondenti dichiara ed ha fornito una Policy ESG



Team ESG

55%

Dei rispondenti dichiara di aver adeguato la struttura organizzativa, di avere un Responsabile ESG ed ESG Committee (o gruppi similari)



PRI

70%

Dei rispondenti è signatario dei UN PRI, la metà dei quali ha uno score A+



SDGoals

50%

Dei rispondenti investe in assets i cui business models sono orientati al raggiungimento dei SDGoals



ESG KPIs

70%

Dei rispondenti rileva, o sta iniziando a rilevare, alcune delle metriche quantitative ESG

Il nostro capitale impegnato verso i Sustainable Development Goals

€ 315,5 mln dichiarati SDGs dai gestori

Circa il 50% del capitale impegnato presso i fondi dei gestori rispondenti è orientato al raggiungimento dei SDGs.

Il grafico a destra, evidenzia che l'asset class maggiormente performante, riguardo la rilevazione di quale indirizzo sostenibile perseguano gli assets in portafoglio, è l'Immobiliare (100%), seguito dall'Infrastrutturale (80%).

La componente del Private Equity rileva una sensibilità inferiore (35%), ciò dovuto al fatto che vi è una maggior percentuale di Fondi Italiani, che allo stato attuale dell'arte del trend dell'industria, risultano essere tra quelli che – in linea di massima - hanno iniziato da poco ad integrare le logiche della sostenibilità.

I Gestori appartenenti all' asset class Private Debt, non hanno rilevato alcun obiettivo sostenibile nei loro portafogli.

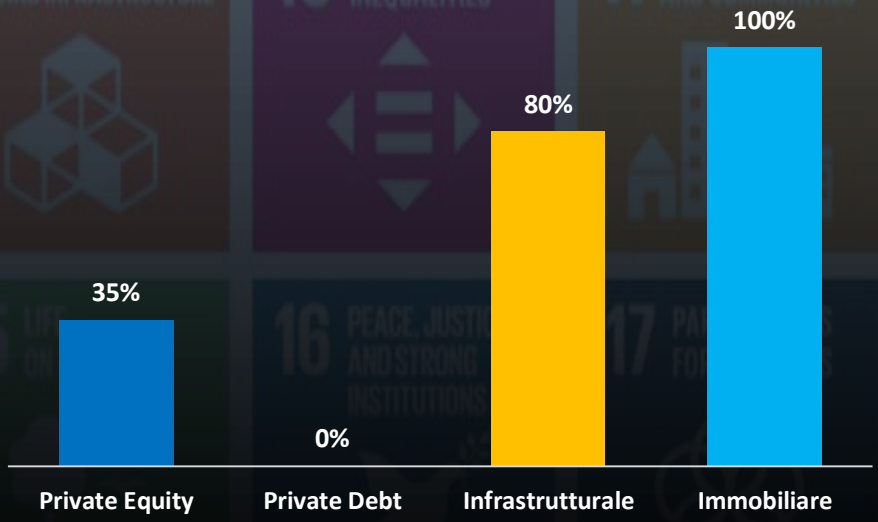



Nel grafico sottostante si rappresenta l'esposizione percentuale complessiva ai SDGs del capitale impegnato con i fondi dei gestori rispondenti.
La somma delle percentuali non è da intendersi come totale del capitale dichiarato SDGs, in considerazione del fatto che uno stesso asset può perseguire diversi Goals.

- ***Goal 12:*** *il 29% indirizzato verso modelli di consumo e produzione sostenibili (Es: efficienza utilizzo risorse tra cui materiale reciclabile, utilizzo acqua ecc.)*
- ***Goal 11:*** *il 20% indirizzato verso assets che favoriscono città sicure, inclusive e sostenibili*
- ***Goal 7:*** *il 20% indirizzato verso assets che garantiscono un accesso a tutti ad energia rinnovabile ed a basso costo*
- ***Goal 3:*** *il 19% indirizzato verso assets che garantiscono una vita sana e benessere a tutti i cittadini*
- ***Goal 8:*** *il 15% indirizzato verso assets che promuovono una crescita economica sostenuta, inclusiva e sostenibile, un'occupazione piena e produttiva ed un lavoro dignitoso per tutti*
- ***Goal 9:*** *il 15% indirizzato verso infrastrutture resilienti, che promuovono l'industrializzazione inclusiva e sostenibile e favoriscono l'innovazione*
- ***Goal 4:*** *il 15% indirizzato verso assets che garantiscono un'istruzione di qualità inclusiva ed equa e promuovere opportunità di apprendimento permanente per tutti*
- ***Goal 5:*** *il 7% indirizzato verso assets che promuovono l'uguaglianza di genere e potenziare tutte le donne e le ragazze*
- ***Goal 2:*** *il 7% indirizzato verso assets che promuovono fine alla fame, sicurezza alimentare ed agricoltura sostenibile*
- ***Goal 15:*** *il 6% indirizzato verso assets che combattono la desertificazione e contengono la perdita di biodiversità*
- ***Goal 14:*** *il 6% indirizzato verso assets che preservano gli oceani, i mari e le risorse marine dall'inquinamento*
- ***Goal 13:*** *il 6% indirizzato verso assets che Intraprendono azioni urgenti per combattere il cambiamento climatico e i suoi impatti*
- ***Goal 6:*** *il 6% indirizzato verso assets che garantiscono la disponibilità e la gestione sostenibile di acqua e servizi igienici per tutti*
- ***Goal 16:*** *il 3% indirizzato verso assets che promuovono l' accesso alla giustizia per tutti e promuovono lo stabilirsi di istituzioni efficaci, responsabili ed inclusive a tutti i livelli*
- ***Goal 10:*** *il 2% indirizzato verso assets che promuovono la riduzione le disuguaglianze all'interno e tra i paesi*
- ***Goal 1:*** *il 2% indirizzato verso assets che promuovono la riduzione di povertà in tutte le sue forme ovunque*
- ***Goal 17:*** *l'1% indirizzato verso assets ad alto contenuto tecnologico che favoriscono l' attuazione di tutti i SDGs*

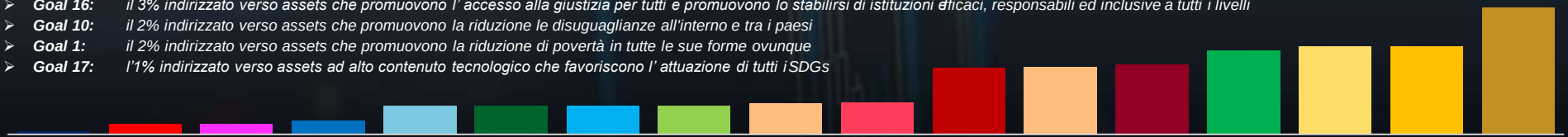



Nella Tabella seguente si è voluto mappare l'esposizione (ed in quale misura) di ogni singola asset class verso i Goals, La base 100 è rappresentata dal capitale impegnato con i gestori rispondenti raggruppati per asset class (Es: Capitale impegnato Gestore Immobiliare / Totale Capitale impegnato dei Gestori Immobiliari rispondenti).
Per le stesse ragioni descritte nella slide precedente, anche in questo caso la somma delle percentuali per asset class non è rappresentativa della totalità del capitale impegnato dei gestori rispondenti.

	Goal 1	Goal 2	Goal 3	Goal 4	Goal 5	Goal 6	Goal 7	Goal 8	Goal 9	Goal 10	Goal 11	Goal 12	Goal 13	Goal 14	Goal 15	Goal 16	Goal 17
Immobiliare			36%	21%			36%		21%		36%	64%			15%		
Infrastrutturale	20%	20%	73%	73%	20%	20%	80%	20%	80%	20%	80%	27%	20%	20%	20%	20%	20%
Private Equity		2%	2%	12%	12%	10%	2%	34%			2%	12%		10%	2%	2%	

A prima vista…

- La componente Infrastrutturale è presente in tutti i SDGs. Ciò dovuto alla sottoscrizione di un Fondo di Fondi che ha dichiarato il presidio su tutta la mappa di sostenibilità degli assets in portafoglio.
- I SDGs verso cui sono presenti tutte le componenti, in diversa misura, sono i Goals 3, 4, 7, 11, 12, 15

Immobiliare

- In linea con la natura degli assets sottostanti, questa componente evidenzia un'esposizione maggiore verso Goals ambientali 12,11,7 rispettivamente per il 64%, 36%, 36%.
- Seguono gli obiettivi sociali 3 e 4 rispettivamente 36% e 21%.

Infrastrutturale

- In linea con la natura degli assets sottostanti, questa componente evidenzia un'esposizione maggiore verso Goals ambientali ,11,7, 12 rispettivamente per il 80%, 80%, 27%.
- Seguono gli obiettivi sociali 3 e 4 con un altrettanto importante esposizione del 73%.

Private Equity

- In linea con la natura degli assets sottostanti, questa componente evidenzia un'esposizione maggiore per il Goal sociale 8.
- Seppur evince una presenza in 12 dei 17 Goals, la percentuale risulta bassa non superando la soglia del 12%, dovuto ad una maggiore percentuale di Fondi italiani per questa componente.

Gestori Immobiliari

Ha risposto al questionario il 100% degli Asset Manager Immobiliari, che gestisce 3 Fondi nei quali abbiamo impegnato una somma di capitale pari a € 173.020.263.

1. Deutche Asset & Wealth Management: European Property Fund € 25.000.000
2. InfraRed Capital Parteners Limited: InfraRed Active Real Estate Fund IV € 41.570.000
3. Investire SGR: Fondo Melograno € 106.450.263

Dei rispondenti, il 67% ha dichiarato e fornito una Policy ESG ed è signatario degli UN PRI ottenendo il rating massimo A+.

Dall'analisi in dettaglio a seguire è emerso che l'Asset Class Immobiliare è composta per il 67% da gestori che rivelano una stato avanzato in tutte le componenti della tematica sostenibile. Nello specifico:

- **Compliance**: i gestori, risultano particolarmente performanti per quanto riguarda la redazione di generiche Policies ESG (dettagliate, strutturate e ben definite). In aggiunta hanno dichiarato di aver siglato policies specifiche per singoli ambiti (ambientale, sociale e di governance). Non di meno, hanno attraversato il setaccio di merito sostenibile degli UN PRI ottenendo il massimo voto, con un trend crescente negl'anni.

- **Framework:** Quanto sopra descritto trova declinazione pratica in un formalizzato adeguamento della struttura organizzativa, all'interno della quale il processo di integrazione dei fattori ESG trova riscontro in figure specifiche responsabili, con team dedicati che riportano al Board rientrando nelle logiche strategiche di investimento. Il processo di integrazione si sviluppa in questi caso attraverso lo sviluppo di tools che conducono analisi di correlazione con i fattori finanziari degli assets in portafoglio (integrazione).

- **KPI:** La chiusura del cerchio di quanto sopra descritto è comprovata e rafforzata dal fatto che i gestori immobiliari si presentano come maggiormente attenti alla rilevazione di indicatori quantitativi di sostenibilità, seppur in merito a ciò l'intera industria deve ancora improntare uno sforzo maggiore. La rilevabilità di indicatori quantitativi che sono lo specchio sostenibile dei fondamentali di bilancio degli assets si può ritenere la chiusura ottimale del cerchio della sostenibilità.



Gestori Infrastrutturali

Ha risposto al questionario il 100% degli Asset Manager Infrastrutturali, che gestisce 5 fondi, nei quali abbiamo impegnato una somma di capitale pari a € 83.393.367.

1. Green Arrow Capital:
    - Radiant Clean Energy Fund € 5.000.000
    - Quercus Italian Solar Fund € 15.000.000
2. InfraRed Capital Partners Limited: Infrared Infrastructure Fund V € 36.100.000
3. Stafford Capital Partners GP S.a.r.l.: Stafford Infrastructure Secondaries Fund II € 15.000.000
4. Investire SGR: Fondo Spazio Sanità € 12.293.367

Dei rispondenti, il 75% ha dichiarato e fornito una Policy ESG ed è signatario degli UN PRI, il 50% ha ottenuto il rating massimo A+.

Dall'analisi in dettaglio a seguire è emerso che l'Asset Class Infrastrutturale è composta per il 50% da gestori che rivelano una stato avanzato in tutte le componenti della tematica sostenibile, il 25% è in stato di avviamento del processo. Nello specifico:

- **Compliance**: i gestori, risultano particolarmente performanti per quanto riguarda la redazione di generiche Policies ESG (dettagliate, strutturate e ben definite). In aggiunta hanno dichiarato di aver siglato policies specifiche per singoli ambiti (ambientale, sociale e di governance). Non di meno, hanno attraversato il setaccio di merito sostenibile degli UN PRI ottenendo - nel 50% dei casi - il massimo del voto, con un trend crescente negl'anni.

- **Framework:** Quanto sopra descritto trova declinazione pratica in un formalizzato adeguamento della struttura organizzativa, all'interno della quale il processo di integrazione dei fattori ESG trova riscontro in figure specifiche responsabili, con team dedicati che riportano al Board rientrando nelle logiche strategiche di investimento. Il processo di integrazione si sviluppa in questi casi attraverso lo sviluppo di tools che conducono analisi di correlazione con i fattori finanziari degli assets in portafoglio (integrazione).

- **KPI:** La chiusura del cerchio di quanto sopra descritto è comprovata e rafforzata dal fatto che anche i gestori infrastrutturali si presentano come maggiormente attenti alla rilevazione di indicatori quantitativi di sostenibilità.



Gestori Private Equity

Ha risposto al questionario il 75% degli Asset Manager Private Equity, che gestisce 17 fondi, nei quali abbiamo impegnato una somma di capitale pari a € 300.300.000

1. Bluegem II LP: Fondo Bluegem II LP € 20.000.000
2. Assietta Private Equity SGR: Fondo Assietta Private Equity IV € 5.000.000
3. Dea Capital Alternative Funds SGR S.p.A.: Fondo Idea Taste of Italy € 10.000.000
4. Equinox AIFM S.A.: Fondo Equinox III Equity Compartment € 35.000.000
5. Green Arrow Capital SGR:
    - Green Arrow Private Equity Fund 3 € 33.800.000
    - Fondo Quadriio Q2 € 5.000.000
6. Hamilton Lane AIFM Ltd: Hamilton Lane Private Equity Fund IX € 19.800.000
7. Oltre Venture: Fondo Oltre II € 4.000.000
8. Partners Group UK Limited: Fondo Partners Group (Italy) Global Value 2014 € 5.000.000
9. Progressio SGR S.p.A.: Fondo Progressio Investimenti III € 25.000.000
10. Quadrivio Group S.p.A.:
    - Made in Italy Fund € 40.000.000
    - Industry 4.0 Fund € 30.000.000
11. Star Capital SGR S.p.A.: Star IV Private Equity Fund € 25.000.000
12. Wise SGR S.p.A.:
    - Fondo Wisequity III € 10.700.000
    - Fondo Wisequity IV € 10.000.000
    - Fondo Wisequity V € 12.000.000
13. P101 SGR S.p.A.: Fondo Programma 102 € 10.000.000

Dei rispondenti: l'85% ha dichiarato e fornito una Policy ESG, il 62% è signatario UN PRI, il 15% ha ottenuto voto rating massimo A+

Dall'analisi in dettaglio a seguire è emerso che l'Asset Class Private Equity è composta per il 46% da gestori che rivelano una stato avanzato in tutte le componenti della tematica sostenibile, il 39% è in stato di avviamento del processo. Nello specifico:

- **Compliance**: in merito a questa asset class, seppur l'85% dei rispondenti fornisce una policy ESG generica, i gestori mostrano una minore performance nella redazione di specifiche policies (ambientali, sociale e di governance).

- **Framework:** anche in merito all'aspetto dell'implementazione della struttura organizzativa si riscontrano percentuali inferiori in confronto alle asset classes infrastrutturali ed immobiliari. Ciò conferma che per il mercato privato italiano, il processo di implementazione ottimale delle strategie ESG è ancora in fase di definizione.

- **KPI:** In linea con i trend di quanto sopra anche la rilevabilità dei kpi esg quantitativi evidenzia una minore percentuale.



Gestori Private Debt

Ha risposto al questionario il 100% degli Asset Manager Private Debt, che gestisce 5 Fondi, nei quali abbiamo impiegato un capitale per un ammontare di € 86.700.000.

1. Alcentra Limited: Clareant European Direct Lending € 10.000.000
2. Green Arrow Capital: green Arrow Private Debt Fund € 11.000.000
3. Hamilton Lane AIFM Ltd: Hamilton Lane Strategic Opportunities Fund IV € 20.700.000
4. LGT European Capital: Crown European Private Debt II € 20.000.000
5. Permira Debt Manager Ltd: Permira Credit Solutions IV Master Euro SCSP € 25.000.000

Dei rispondenti: il 100% ha dichiarato e fornito una Policy ESG ed è signatario degli UN PRI, il 60% ha ottenuto il voto massimo A+.

Dall'analisi in dettaglio a seguire è emerso che l'Asset Class Private Debt è composta per il 80% da gestori che rivelano una stato avanzato in tutte le componenti della tematica sostenibile, il 20% è in stato di avviamento del processo. Nello specifico:

- **Compliance**: anche in merito a questa asset class, seppur il 100% dei rispondenti fornisce una policy ESG generica, i gestori mostrano una minore performance nella redazione di specifiche policies (ambientali, sociale e di governance).

- **Framework:** diversamente, si nota un formalizzato adeguamento della struttura organizzativa, all'interno della quale il processo di integrazione dei fattori ESG trova riscontro in figure specifiche responsabili, con team dedicati che riportano al Board rientrando nelle logiche strategiche di investimento. Il processo di integrazione si sviluppa in questi casi attraverso lo sviluppo di tools che conducono analisi di correlazione con i fattori finanziari degli assets in portafoglio (integrazione).

- **KPI:** In linea con i trend di mercato anche la rilevabilità dei kpi esg quantitativi evidenzia un trend meno performante. Per questa asset class, ciò si giustifica dal fatto che i gestori essendo creditori delle proprie sottostanti non entrano in merito alle leve strategiche gestionali delle stesse.



Policies a confronto

Private Equity Immobiliare
Private Debt Infrastrutturale

Policies Ambientali

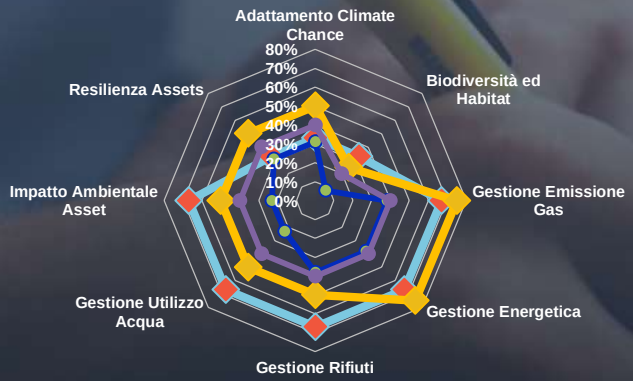

Policies Sociali

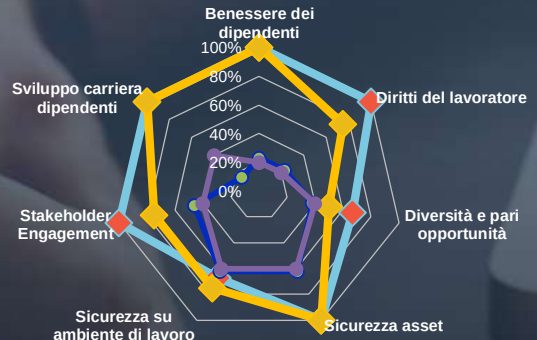

Policies Governance

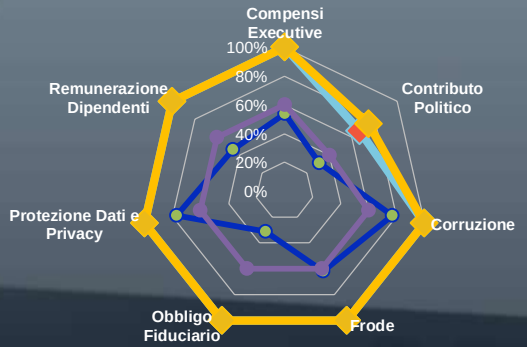

Grafici

- **Nei grafici di cui sopra, sono state mappate le percentuali di gestori rispondenti che hanno redatto specifiche policies nei tre ambiti: ambientale, sociale, governance.**
- **Ogni gestore è stato misurato sulla propria categoria di appartenenza (base 100: i rispondenti delle rispettive asset classes).**

Policies Ambientali

- In merito agli aspetti ambientali, si evince una ragionevole migliore performance delle asset classes infrastrutturale ed immobiliare, i quali gestori si sono posti ed hanno redatto delle norme interne atte a perseguire, tra gli altri, aspetti quali: efficienza energetica, riduzione emissione gas, gestione dei rifiuti ed utilizzo responsabile di acqua.

Policies Sociali

- Per quanto riguarda le tematiche sociali, anche in questo caso si evidenzia una migliore performance delle asset classes infrastrutturale ed immobiliare con, in particolar modo, la redazione di norme che tutelano il benessere dei dipendenti, diritti e piani di sviluppo carriera degli stessi, ed attività di engagement con gli operatori coinvolti nella filiera.

Policies Governance

- Seppur in merito alle tematiche di governace le performance delle asset classes Private Equity e Private Debt risultano migliori rispetto alle precedenti, si mostrano comunque meno performanti se comparate alle asset classes infrastrutturale ed immobiliare.
- **<u>Un dato costante da evidenziare: per tutte le asset classes, le tematiche di governance rappresentano le più importanti.</u>**

Aspetti esaminati per l' adeguamento della struttura organizzativa del Gestore



Commitment

Inserimento, all'interno di side letters con gli investitori, del rispetto dei principi ESG ed il raggiungimento di specifici obiettivi di sostenibilità.

Responsabile ESG

Team di analisti ESG.

Integrazione

Integrazione dei fattori ESG in fase di Due Diligence finanziarie degli assets attraverso strumenti di valutazione proprietaria.

ESG Committee

Previsione ESG Committee che si relaziona con l'Investment Committee, riportando al Board.

Correlazione

Analisi che rilevano la correlazione tra le performance ESG e quelle finanziarie a livello di portafoglio e di singoli assets.

Trasparenza

Reporting ESG con cadenza almeno trimestrale.

Strutture a confronto

- In linea con quanto già osservato precedentemente in merito alla predisposizione di policies di sostenibilità, i gestori delle asset classes Immobiliare ed Infrastrutturale mostrano, rispettivamente per il 67% e 50% dei casi, di aver adeguato la struttura organizzativa in maniera ottimale dando seguito a quanto formalmente dichiarato nelle policies esaminate.
- Anche i gestori dell'asset class Private Equity sono allineati al basso risultato della predisposizione delle policies, con una struttura che sta iniziando ad adeguarsi attraverso i primi impegni formali (70% commitment) e nomine di Responsabili ESG. Per il resto delle componenti la struttura pare debba ancora adeguarsi in maniera ottimale.
- In controtendenza ai risultati della parte formale, appaiono i risultati dei gestori dell'asset Private Debt che nell'80% dei casi mostrano una struttura sostanzialmente adeguata.

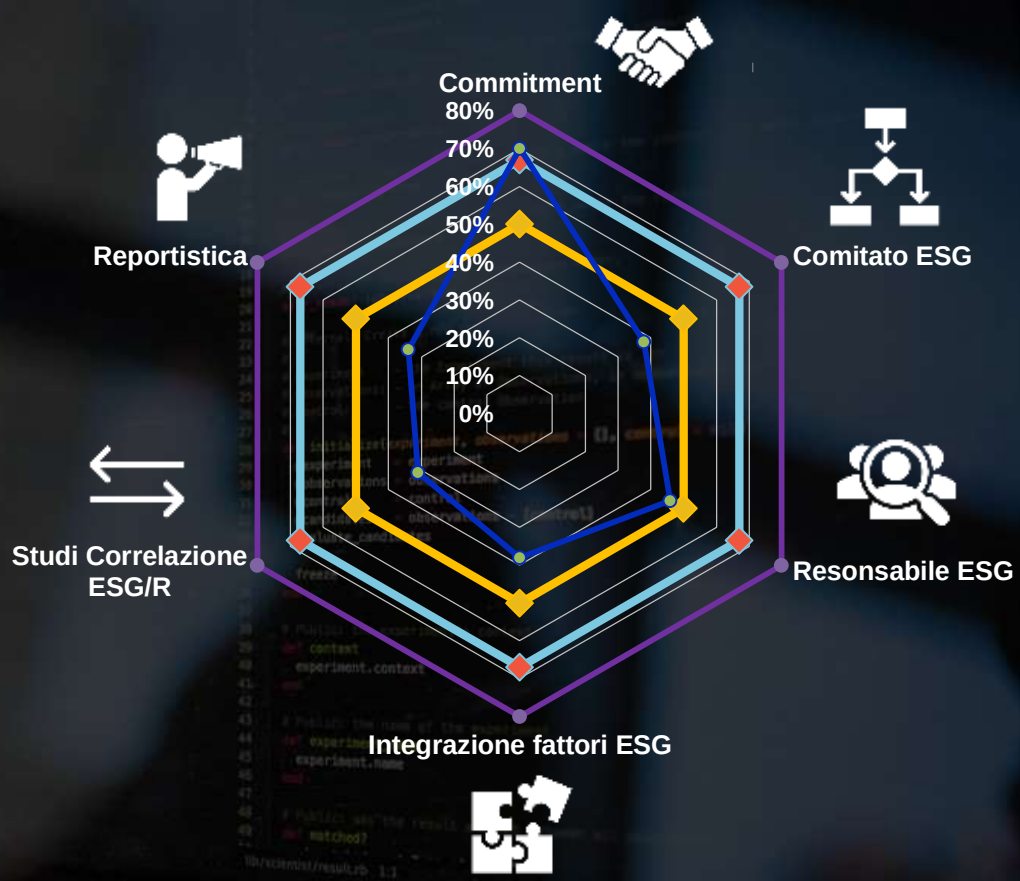

Utilizzo dei KPI

Dall'analisi è risultato che le performance più basse riguardano la rilevazione degli indicatori di andamento sostenibile.

Al fine di poter comprovare, attraverso quali fondamentali di bilancio degli assets sottostanti vengano perseguite le strategie ESG, è necessario che l'industria del Decorrelato si sforzi maggiormente su quest'aspetto cercando di far leva sull' automatizzazione del rilascio dei dati.

Una volta ottenuta un' organica, omogenea ed uniforme rilevazione di tali indicatori sarà possibile migliorare due aspetti importanti:

1. Rendere meno opaca la mappatura del contributo ai SDGoal, avendo a disposizione una base quantitativa comprovante;
2. Ottenere una popolosità dei dati significativa, tale per cui sarà possibile sovrapporre gli indicatori di sostenibilità con gli indicatori di performance economico-finanziaria degli assets. In tal modo sarà possibile definire una concreta ESG contribution al rendimento economico - finanziario.

Es Ambientale:

- Costo Energia Rinnovabile / EBITDA
- Emissione Gas / Valore Magazzino

Es Sociale:

- Budget formazione dipendenti / Vendite

Es: Governance:

- Numero di Board Meetings / Valore economico eventuali sanzioni



Risultati di sostenibilità assets dei gestori Private Equity e Private Debt

32.750 Mhw Energia Rinnovabile

27 Tonnellate Reciclate

Quota Rosa
- 47% del Team
- 25% del Management
- 11% del Board

127 creazione netta di lavoro

11% Membri indipendenti

Risultati di sostenibilità assets dei gestori Immobiliare ed Infrastruttrale

32.614 Mhw Energia Rinnovabile

224 Tonnellate Reciclate

Quota Rosa
- **36% del Team**
- **20% del Management**
- **10% del Board**

107 creazione netta di lavoro

23% Membri indipendenti

La nostra Metodologia di valutazione ESG



Asset Manager

Valutazione Sostenibilità SGR

- Adesione a certificazioni
- Redazione policies: ambientali, sociali e di governance

+

Asset Manager

Valutazione Framework ESG

- Analisi Struttura
- Valutazione processo di investimento
- Valutazione integrazione fattori ESG

+

Portafoglio Sottostanti

Rilevazioni KPI ESG ed SDGs

- Mappatura KPI sostenibilità aziende in portafolgio
- Estrapolazione contributo SDGs del portafoglio

=

Assessment

Score ESG interno

- Valutazione sulla base di considerazioni quali/quantitative dei questionari ricevuti:
  - **A** (ESG)
  - **B** (ESG in corso)
  - **C** (No ESG)

Business Case Immobiliare: Gestore InfraRed Capital Partners Limited

SDGoals

- ***7*** *Energia rinnovabile*
- ***11*** *Comunità sostenibile*
- ***3*** *Salute e benessere*

Policy ESG

PRI A+

Signatario del PRI dal 2011. Dal 2018 valutato con il rating massimo



Responsabile ESG

Team di analisti ESG

ESG Committee

Comitato di sostenibilità che riporta al Board

Integrazione ESG

Criteri ESG integrati nel processo di investimento, monitoraggio e reporting dei singoli assets

Business Case Immobiliare: InfraRed Active Real Estate Fund IV

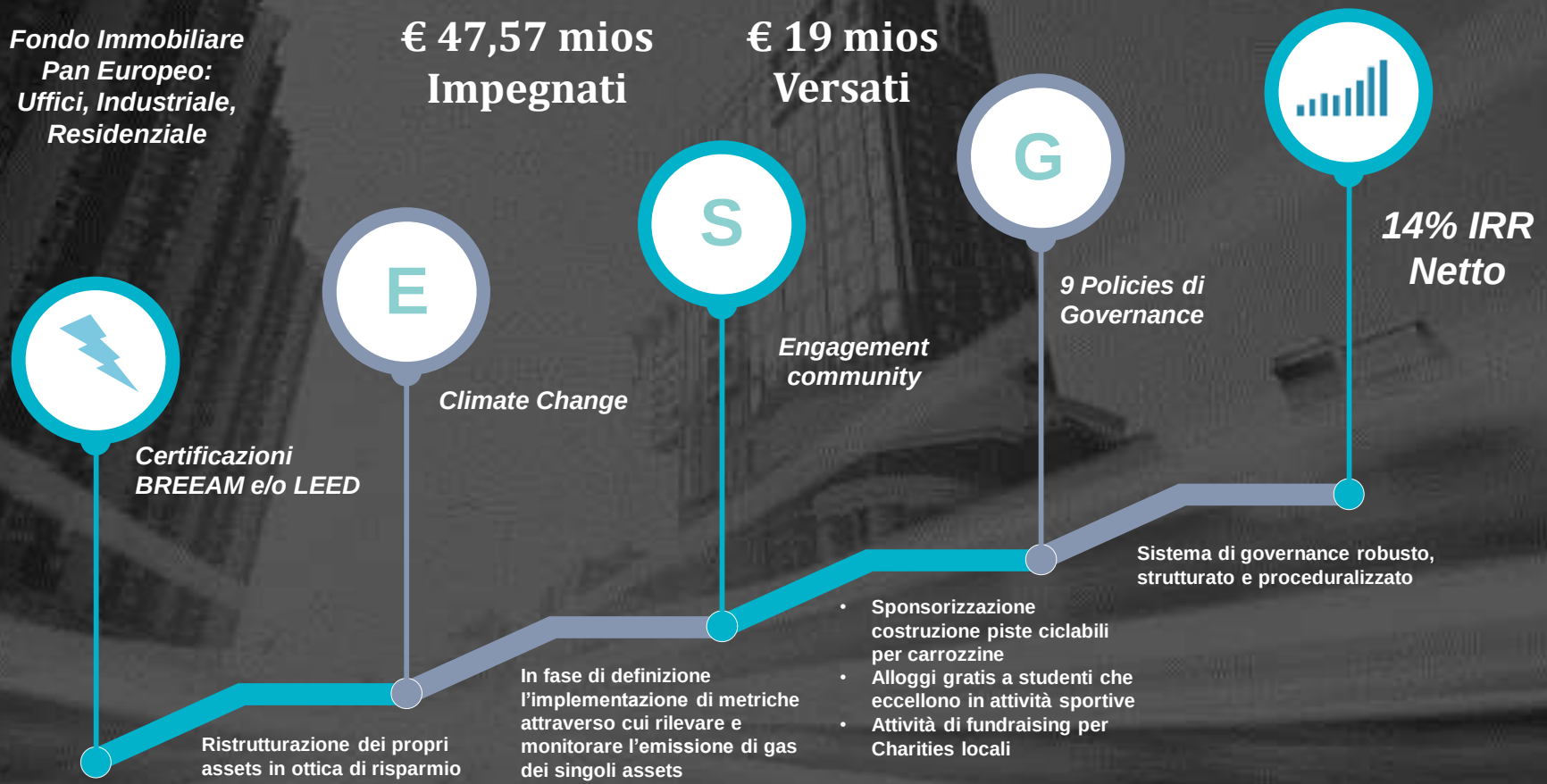

Business Case Private Equity: Gestore Oltre Venture

SDGs

- ***2*** *Porre fine alla fame nel mondo*
- ***4*** *Garantire istruzione di qualità a tutti*
- ***16*** *Promuovere società pacifiche*
- ***17*** *Favorire l'attuazione dei sdgs*

- ***7*** *Energia rinnovabile*
- ***11*** *Comunità sostenibile*
- ***3*** *Salute e benessere*



Integrazione ESG

Integrazione ottimale dei fattori ESG a tutti i livelli



Strategia di investimento

Acquisizione di start up innovative con business models che perseguono fini sociali

Score ESG interno

A



Monitaraggio

Annualmente il gestore monitora l'andamento degli obiettivi sostenibili attraverso l'osservazione delle performance di indicatori quantitativi



Aziende sottostanti

Tutte le compagnie indicano nei loro statuti almeno 5 obiettivi "ad impatto sociale" da raggiungere

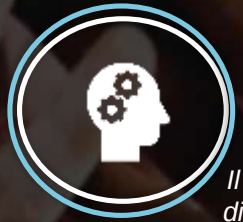

Due Dilgence

Il gestore valuta in fase di due diligence gli obiettivi sostenibili assegnandogli una valutazione quantitativa

Business Case Private Equity: Fondo Oltre II

Fondo Venture Capital Aziende prevalentemente italiane (residuale Europa)

Esempio alcuni Assets…

€ 4 mios Impegnati

€ 2,5 Versati

1,6% IRR Netto



Impact Investing

Le aziende in portafoglio perseguono obiettivi ad impatto sociale. Oltre alle metriche economico finanziarie sono monitorate metriche specificatamente sociali

Sfera Società Agricola

Compagnia impegnata nella costruzione di serre Agricole che utilizzano tecnica idroponica, grazie alla quale si ottiene un risparmio del 90% di utilizzo d'acqua

Obiettivi dichiarati

- Monitoraggio e riduzione degli ettolitri di acqua annui

Società e Salute S.p.A.

Compagnia gestore di un network di cliniche (CMS) che offrono un servizio medico di alto livello a prezzi contenuti, li dove il Sistema Sanitario Pubblico mostra uno scarso presidio.

Obiettivi dichiarati

- Maggiore Prezzo visita CMS/SSP = - 20%
- Delta giorni d'attesa CMS vs SSP = < 60 giorni

Synapta Srl

Start up innovativa che favorisce lo sviluppo di piattaforme che consentono l'interazione tra privati e pubblica amministrazione

Obiettivi dichiarati

- Numero contratti pubblici editati sulla piattaforma
- Valore annuale dei contratti

Business Case Infrastrutturale: Gestore Stafford Partners Limited



SDGoals

Il gestore ha dichiarato il perseguimento degli obiettivi da 1 a 16 in virtù della alta numerosità degli assets in portafoglio (Fondo di Fondi)

Policy ESG

Responsabile ESG

Coordina il task force ESG integralmente su tutte le divisioni della struttura

PRI A+

Signatario del PRI dal 2010, valutato con il rating massimo

ESG Committee

Comitato di sostenibilità che riporta al Board

Integrazione ESG

Criteri ESG integrati nel processo di investimento, monitoraggio e reporting dei singoli assets

Business Case Infrastrutturale: Infrastructure Secondaries Fund II

Fondo di Fondi
Area Global

Esempio alcuni Assets…

€ 15 mios
Impegnati

€ 8,4
Versati



Diversificazione Settori, tra cui:

Difesa, Eduzazione, Strutture Ospedaliere, Tribunali, Utilities, Rinnovabili, Telecomunicazioni, Real Estate

Goal 7

Sun Roof II

Impianti fotovoltaici generatori di 1.83 MW

Territorio: Italia

Goal 16

Humerside Court

Tribunale civile e penale di Londra

Territorio: Regno Unito

Goal 3

Workington Community Hospital

Struttura Ospedaliera situata in Workington.

Territorio: Regno Unito



13,5% IRR Netto

Appendice 1

Elenco Fondi investiti con imprese/assets sottostanti

FONDO	VINTAGE	Quota di partecipazione del Fondo Pensione BCC	IMPEGNATO	Capitale richiamato al 31/12/2019	PARTECIPATE	AREA GEOGRAFICA	SETTORE ECONOMICO	CAPITALE INVESTITO DAL FONDO BCC	IRR NETTO FONDO	DPI FONDO
BLUEGEM II LP	2015	5,41%	€ 20.000.000	€ 16.189.192	Mamas & Papas	UK	Prodotti per l'infanzia	€ 2.872.497	7,5%	0,53
BLUEGEM II LP	2015	5,41%	€ 20.000.000	€ 16.189.192	Lateral	Spagna	Ristorazione	€ 1.340.541	7,5%	0,53
BLUEGEM II LP	2015	5,41%	€ 20.000.000	€ 16.189.192	Big Fernand	Francia	Ristorazione-franchising	€ 1.523.720	7,5%	0,53
BLUEGEM II LP	2015	5,41%	€ 20.000.000	€ 16.189.192	Dr Vranjes Firenze	Italia	Produzione Profumi	€ 1.308.108	7,5%	0,53
BLUEGEM II LP	2015	5,41%	€ 20.000.000	€ 16.189.192	QMS Group	Germania	Cosmesi	€ 1.359.892	7,5%	0,53
BLUEGEM II LP	2015	5,41%	€ 20.000.000	€ 16.189.192	LIGHT & LIVING	Olanda	Prodotti per casa	€ 805.811	7,5%	0,53
HAMILTON LANE PRIVATE EQUITY FUND IX	2016	4,24%	$21.903.000	$16.241.508	1901 Partners, L.P.	USA	n.a.	$106.087	16,0%	0,25
HAMILTON LANE PRIVATE EQUITY FUND IX	2016	4,24%	$21.903.000	$16.241.508	1901-VEL Partners, L.P.	Canada	n.a.	$12.003	16,0%	0,25
HAMILTON LANE PRIVATE EQUITY FUND IX	2016	4,24%	$21.903.000	$16.241.508	Abengoa Projects Warehouse I, LLP	UK	n.a.	$171.626	16,0%	0,25
HAMILTON LANE PRIVATE EQUITY FUND IX	2016	4,24%	$21.903.000	$16.241.508	Neoma Global Growth Markets Strategic Fund	Emirati Arabi	n.a.	$689.304	16,0%	0,25
HAMILTON LANE PRIVATE EQUITY FUND IX	2016	4,24%	$21.903.000	$16.241.508	ADT Security	USA	n.a.	$103.059	16,0%	0,25
HAMILTON LANE PRIVATE EQUITY FUND IX	2016	4,24%	$21.903.000	$16.241.508	Air Methods Corp.	USA	n.a.	$79.276	16,0%	0,25
HAMILTON LANE PRIVATE EQUITY FUND IX	2016	4,24%	$21.903.000	$16.241.508	Ajax Resources LLC	USA	n.a.	$38.504	16,0%	0,25
HAMILTON LANE PRIVATE EQUITY FUND IX	2016	4,24%	$21.903.000	$16.241.508	Aurora Equity Partners V, L.P.	USA	n.a.	$525.825	16,0%	0,25
HAMILTON LANE PRIVATE EQUITY FUND IX	2016	4,24%	$21.903.000	$16.241.508	Avenue Energetico Opportunities Fund, L.P.	USA	n.a.	$428.081	16,0%	0,25
HAMILTON LANE PRIVATE EQUITY FUND IX	2016	4,24%	$21.903.000	$16.241.508	BCP Energetico Servizi Fund, L.P.	USA	n.a.	$770.827	16,0%	0,25
HAMILTON LANE PRIVATE EQUITY FUND IX	2016	4,24%	$21.903.000	$16.241.508	BDC III, L.P.	Svezia	n.a.	$270.690	16,0%	0,25
HAMILTON LANE PRIVATE EQUITY FUND IX	2016	4,24%	$21.903.000	$16.241.508	Blackstone Capital Partners V, L.P.	USA	n.a.	$105.197	16,0%	0,25
HAMILTON LANE PRIVATE EQUITY FUND IX	2016	4,24%	$21.903.000	$16.241.508	Blount International	USA	n.a.	$64.112	16,0%	0,25
HAMILTON LANE PRIVATE EQUITY FUND IX	2016	4,24%	$21.903.000	$16.241.508	Boyu Capital Fund III, L.P.	Cina	n.a.	$552.893	16,0%	0,25
HAMILTON LANE PRIVATE EQUITY FUND IX	2016	4,24%	$21.903.000	$16.241.508	Castlelake IV, L.P.	USA	n.a.	$613.168	16,0%	0,25
HAMILTON LANE PRIVATE EQUITY FUND IX	2016	4,24%	$21.903.000	$16.241.508	Catalyst Fund Limited Partnership V, L.P.	CANADA	n.a.	$360.347	16,0%	0,25
HAMILTON LANE PRIVATE EQUITY FUND IX	2016	4,24%	$21.903.000	$16.241.508	Centre Lane Credit Partners II, L.P.	USA	n.a.	$348.952	16,0%	0,25
HAMILTON LANE PRIVATE EQUITY FUND IX	2016	4,24%	$21.903.000	$16.241.508	Cerberus Institutional Partners, L.P. (Series 4)	USA	n.a.	$37.627	16,0%	0,25
HAMILTON LANE PRIVATE EQUITY FUND IX	2016	4,24%	$21.903.000	$16.241.508	Charterhouse Capital Partners VII, L.P.	UK	n.a.	$6.136	16,0%	0,25
HAMILTON LANE PRIVATE EQUITY FUND IX	2016	4,24%	$21.903.000	$16.241.508	Charterhouse Capital Partners VIII, L.P.	UK	n.a.	$5.473	16,0%	0,25
HAMILTON LANE PRIVATE EQUITY FUND IX	2016	4,24%	$21.903.000	$16.241.508	Clearlake Capital Partners IV, L.P.	USA	n.a.	$815.007	16,0%	0,25
HAMILTON LANE PRIVATE EQUITY FUND IX	2016	4,24%	$21.903.000	$16.241.508	Cooper Group	Francia	n.a.	$77.490	16,0%	0,25
HAMILTON LANE PRIVATE EQUITY FUND IX	2016	4,24%	$21.903.000	$16.241.508	Cooper Group EUR FX Hedge	n.a	n.a.	$2.873	16,0%	0,25
HAMILTON LANE PRIVATE EQUITY FUND IX	2016	4,24%	$21.903.000	$16.241.508	CyberSpace Solutions	USA	n.a.	$18.807	16,0%	0,25
HAMILTON LANE PRIVATE EQUITY FUND IX	2016	4,24%	$21.903.000	$16.241.508	DexKo	USA	n.a.	$45.398	16,0%	0,25
HAMILTON LANE PRIVATE EQUITY FUND IX	2016	4,24%	$21.903.000	$16.241.508	Discovery Midstream	USA	n.a.	$79.591	16,0%	0,25
HAMILTON LANE PRIVATE EQUITY FUND IX	2016	4,24%	$21.903.000	$16.241.508	Elysian Capital II, L.P.	UK	n.a.	$243.485	16,0%	0,25
HAMILTON LANE PRIVATE EQUITY FUND IX	2016	4,24%	$21.903.000	$16.241.508	European Strategic Partners 2004 B, L.P.	UK	n.a.	$63.075	16,0%	0,25
HAMILTON LANE PRIVATE EQUITY FUND IX	2016	4,24%	$21.903.000	$16.241.508	FIMI Opportunity VI, L.P.	Israele	n.a.	$245.113	16,0%	0,25
HAMILTON LANE PRIVATE EQUITY FUND IX	2016	4,24%	$21.903.000	$16.241.508	Friedman Fleischer & Lowe Capital Partners III,	USA	n.a.	$56.431	16,0%	0,25
HAMILTON LANE PRIVATE EQUITY FUND IX	2016	4,24%	$21.903.000	$16.241.508	Gamut Investment Fund I, L.P.	USA	n.a.	$253.055	16,0%	0,25
HAMILTON LANE PRIVATE EQUITY FUND IX	2016	4,24%	$21.903.000	$16.241.508	Green Equity Investors V, L.P.	USA	n.a.	$188.549	16,0%	0,25
HAMILTON LANE PRIVATE EQUITY FUND IX	2016	4,24%	$21.903.000	$16.241.508	Gridiron Capital Fund III, L.P.	USA	n.a.	$723.650	16,0%	0,25
HAMILTON LANE PRIVATE EQUITY FUND IX	2016	4,24%	$21.903.000	$16.241.508	Hamilton Lane Co-Investment Fund II, L.P.	USA	n.a.	$49.081	16,0%	0,25

Elenco Fondi investiti con imprese/assets sottostanti

FONDO	VINTAGE	Quota di partecipazione del Fondo Pensione BCC	IMPEGNATO	Capitale richiamato al 31/12/2019	PARTECIPATE	AREA GEOGRAFICA	SETTORE ECONOMICO	CAPITALE INVESTITO DAL FONDO BCC	IRR NETTO FONDO	DPI FONDO
HAMILTON LANE PRIVATE EQUITY FUND IX	2016	4,24%	$21.903.000	$16.241.508	Hamilton Lane Venture Capital Fund, L.P. (Series 2016)	USA	n.a.	$427.317	16,0%	0,25
HAMILTON LANE PRIVATE EQUITY FUND IX	2016	4,24%	$21.903.000	$16.241.508	HL Magellan Investment SPV-11, L.P.	USA	n.a.	$85.578	16,0%	0,25
HAMILTON LANE PRIVATE EQUITY FUND IX	2016	4,24%	$21.903.000	$16.241.508	ICV Partners IV, L.P.	USA	n.a.	$73.485	16,0%	0,25
HAMILTON LANE PRIVATE EQUITY FUND IX	2016	4,24%	$21.903.000	$16.241.508	IDG China Media Fund II L.P.	Cina	n.a.	$18.969	16,0%	0,25
HAMILTON LANE PRIVATE EQUITY FUND IX	2016	4,24%	$21.903.000	$16.241.508	IDG IT Venture Investment IV, L.P.	Cina	n.a.	$137.913	16,0%	0,25
HAMILTON LANE PRIVATE EQUITY FUND IX	2016	4,24%	$21.903.000	$16.241.508	IDG IT Venture Investment V, L.P.	Cina	n.a.	$156.837	16,0%	0,25
HAMILTON LANE PRIVATE EQUITY FUND IX	2016	4,24%	$21.903.000	$16.241.508	IDG Venture Vietnam, LP	Vietnam	n.a.	$27.088	16,0%	0,25
HAMILTON LANE PRIVATE EQUITY FUND IX	2016	4,24%	$21.903.000	$16.241.508	IDG Ventures India Fund I LLC	India	n.a.	$25.904	16,0%	0,25
HAMILTON LANE PRIVATE EQUITY FUND IX	2016	4,24%	$21.903.000	$16.241.508	IDG Ventures India Fund II LLC	India	n.a.	$10.347	16,0%	0,25
HAMILTON LANE PRIVATE EQUITY FUND IX	2016	4,24%	$21.903.000	$16.241.508	IDG Ventures India Fund III LLC	India	n.a.	$24.524	16,0%	0,25
HAMILTON LANE PRIVATE EQUITY FUND IX	2016	4,24%	$21.903.000	$16.241.508	Imagine! Print Solutions, Inc.	USA	n.a.	$54.051	16,0%	0,25
HAMILTON LANE PRIVATE EQUITY FUND IX	2016	4,24%	$21.903.000	$16.241.508	International Car Wash Ltd.	UK	n.a.	$47.574	16,0%	0,25
HAMILTON LANE PRIVATE EQUITY FUND IX	2016	4,24%	$21.903.000	$16.241.508	Jimmy John's	USA	n.a.	$95.120	16,0%	0,25
HAMILTON LANE PRIVATE EQUITY FUND IX	2016	4,24%	$21.903.000	$16.241.508	K3 Private Investors, L.P.	USA	n.a.	$531.422	16,0%	0,25
HAMILTON LANE PRIVATE EQUITY FUND IX	2016	4,24%	$21.903.000	$16.241.508	Kelso Investment Associates IX, L.P.	USA	n.a.	$702.415	16,0%	0,25
HAMILTON LANE PRIVATE EQUITY FUND IX	2016	4,24%	$21.903.000	$16.241.508	Kelso Investment Associates VII, L.P.	Svizzera	n.a.	$1.685	16,0%	0,25
HAMILTON LANE PRIVATE EQUITY FUND IX	2016	4,24%	$21.903.000	$16.241.508	Kelso Investment Associates VIII, L.P.	USA	n.a.	$103.989	16,0%	0,25
HAMILTON LANE PRIVATE EQUITY FUND IX	2016	4,24%	$21.903.000	$16.241.508	Kohlberg Investors VIII, L.P.	USA	n.a.	$572.806	16,0%	0,25
HAMILTON LANE PRIVATE EQUITY FUND IX	2016	4,24%	$21.903.000	$16.241.508	Liberty Hall Capital Partners Fund I, L.P.	USA	n.a.	$734.694	16,0%	0,25
HAMILTON LANE PRIVATE EQUITY FUND IX	2016	4,24%	$21.903.000	$16.241.508	New Mountain Partners III, L.P.	USA	n.a.	$74.334	16,0%	0,25
HAMILTON LANE PRIVATE EQUITY FUND IX	2016	4,24%	$21.903.000	$16.241.508	OCM Opportunities Fund VII, L.P.	USA	n.a.	$5.158	16,0%	0,25
HAMILTON LANE PRIVATE EQUITY FUND IX	2016	4,24%	$21.903.000	$16.241.508	OCM Opportunities Fund VII-B, L.P.	USA	n.a.	$7.616	16,0%	0,25
HAMILTON LANE PRIVATE EQUITY FUND IX	2016	4,24%	$21.903.000	$16.241.508	Outcome Health	USA	n.a.	$63.594	16,0%	0,25
HAMILTON LANE PRIVATE EQUITY FUND IX	2016	4,24%	$21.903.000	$16.241.508	Owl Rock Capital Corporation	USA	n.a.	$211.969	16,0%	0,25
HAMILTON LANE PRIVATE EQUITY FUND IX	2016	4,24%	$21.903.000	$16.241.508	PDC Opportunities V, L.P.	USA	n.a.	$441.832	16,0%	0,25
HAMILTON LANE PRIVATE EQUITY FUND IX	2016	4,24%	$21.903.000	$16.241.508	Platinum Equity Capital Partners IV, L.P.	USA	n.a.	$704.205	16,0%	0,25
HAMILTON LANE PRIVATE EQUITY FUND IX	2016	4,24%	$21.903.000	$16.241.508	Polycom, Inc.	USA	n.a.	$71.349	16,0%	0,25
HAMILTON LANE PRIVATE EQUITY FUND IX	2016	4,24%	$21.903.000	$16.241.508	Preston Hollow Capital	USA	n.a.	$136.980	16,0%	0,25
HAMILTON LANE PRIVATE EQUITY FUND IX	2016	4,24%	$21.903.000	$16.241.508	Rackspace	USA	n.a.	$73.779	16,0%	0,25
HAMILTON LANE PRIVATE EQUITY FUND IX	2016	4,24%	$21.903.000	$16.241.508	Rackspace (Senior Note Purchase)	USA	n.a.	$11.201	16,0%	0,25
HAMILTON LANE PRIVATE EQUITY FUND IX	2016	4,24%	$21.903.000	$16.241.508	Rough Country, LLC	USA	n.a.	$47.869	16,0%	0,25
HAMILTON LANE PRIVATE EQUITY FUND IX	2016	4,24%	$21.903.000	$16.241.508	Saw Mill Capital Partners II, L.P.	USA	n.a.	$246.020	16,0%	0,25
HAMILTON LANE PRIVATE EQUITY FUND IX	2016	4,24%	$21.903.000	$16.241.508	Secondary Investment SPV-5, L.P.	USA	n.a.	$193.027	16,0%	0,25
HAMILTON LANE PRIVATE EQUITY FUND IX	2016	4,24%	$21.903.000	$16.241.508	Secondary Investment SPV-6, L.P.	USA	n.a.	$163.221	16,0%	0,25
HAMILTON LANE PRIVATE EQUITY FUND IX	2016	4,24%	$21.903.000	$16.241.508	Secondary Investment SPV-8, L.P.	USA	n.a.	$352.593	16,0%	0,25
HAMILTON LANE PRIVATE EQUITY FUND IX	2016	4,24%	$21.903.000	$16.241.508	Secondary Investment SPV-9, L.P.	USA	n.a.	$185.794	16,0%	0,25
HAMILTON LANE PRIVATE EQUITY FUND IX	2016	4,24%	$21.903.000	$16.241.508	Securus Technologies	USA	n.a.	$55.493	16,0%	0,25
HAMILTON LANE PRIVATE EQUITY FUND IX	2016	4,24%	$21.903.000	$16.241.508	Smile Doctors	USA	n.a.	$56.094	16,0%	0,25
HAMILTON LANE PRIVATE EQUITY FUND IX	2016	4,24%	$21.903.000	$16.241.508	Syncsort	USA	n.a.	$132.269	16,0%	0,25
HAMILTON LANE PRIVATE EQUITY FUND IX	2016	4,24%	$21.903.000	$16.241.508	Syneos Health (FKA inVentiv)	USA	n.a.	$30.790	16,0%	0,25

Elenco Fondi investiti con imprese/assets sottostanti

FONDO	VINTAGE	Quota di partecipazione del Fondo Pensione BCC	IMPEGNATO	Capitale richiamato al 31/12/2019	PARTECIPATE	AREA GEOGRAFICA	SETTORE ECONOMICO	CAPITALE INVESTITO DAL FONDO BCC	IRR NETTO FONDO	DPI FONDO
HAMILTON LANE PRIVATE EQUITY FUND IX	2016	4,24%	$21.903.000	$16.241.508	TorQuest Partners Fund IV, L.P.	Canada	n.a.	$370.157	16,0%	0,25
HAMILTON LANE PRIVATE EQUITY FUND IX	2016	4,24%	$21.903.000	$16.241.508	US LBM Holdings	USA	n.a.	$76.412	16,0%	0,25
HAMILTON LANE PRIVATE EQUITY FUND IX	2016	4,24%	$21.903.000	$16.241.508	Vertiv (fka Emerson Network Power)	USA	n.a.	$288.490	16,0%	0,25
HAMILTON LANE PRIVATE EQUITY FUND IX	2016	4,24%	$21.903.000	$16.241.508	Waterton Mining Parallel Fund, L.P.	USA	n.a.	$91.636	16,0%	0,25
HAMILTON LANE PRIVATE EQUITY FUND IX	2016	4,24%	$21.903.000	$16.241.508	Worldwide Express	USA	n.a.	$61.671	16,0%	0,25
HAMILTON LANE PRIVATE EQUITY FUND IX	2016	4,24%	$21.903.000	$16.241.508	ZM Capital II, L.P.	USA	n.a.	$309.072	16,0%	0,25
MADE IN ITALY FUND	2018	25,00%	€ 40.000.000	€ 12.090.792	120% Lino	Italia	Abbigliamento	€ 1.979.571	0,0%	-
MADE IN ITALY FUND	2018	25,00%	€ 40.000.000	€ 12.090.791	Rougj	Italia	Cosmesi	€ 2.859.380	0,0%	-
MADE IN ITALY FUND	2018	25,00%	€ 40.000.000	€ 12.090.791	Mohd	Italia	Arredamento	€ 2.831.006	0,0%	-
MADE IN ITALY FUND	2018	25,00%	€ 40.000.000	€ 12.090.791	Prosit	Italia	Vinicolo	€ 1.561.661	0,0%	-
IDEA TASTE OF ITALY	2015	4,59%	€ 10.000.000	€ 9.012.282	Indian	Italia	Produzione gelati	€ 681.615	26,3%	0,67
IDEA TASTE OF ITALY	2015	4,59%	€ 10.000.000	€ 9.012.282	CDS	Italia	Produttore capsule in plastica	€ 803.250	26,3%	0,67
IDEA TASTE OF ITALY	2015	4,59%	€ 10.000.000	€ 9.012.282	Casa vinicola Botter	Italia	Imbottigliamento vino	€ 1.377.000	26,3%	0,67
IDEA TASTE OF ITALY	2015	4,59%	€ 10.000.000	€ 9.012.282	Gruppo La Piadineria	Italia	Ristorazione veloce	€ 918.000	26,3%	0,67
IDEA TASTE OF ITALY	2015	4,59%	€ 10.000.000	€ 9.012.282	Alice Pizza	Italia	Ristorazione veloce	€ 1.179.630	26,3%	0,67
IDEA TASTE OF ITALY	2015	4,59%	€ 10.000.000	€ 9.012.282	Abaco	Italia	IT	€ 683.910	26,3%	0,67
IDEA TASTE OF ITALY	2015	4,59%	€ 10.000.000	€ 9.012.282	Turatti	Italia	Produzione di macchinari ortofrutticoli	€ 720.630	26,3%	0,67
PARTNERS GROUP (ITALY) GLOBAL VALUE 2014	2015	6,11%	€ 5.000.000	€ 4.129.440	ADT Corporation	NORD AMERICA	IT	€ 37.250	9,6%	0,12
PARTNERS GROUP (ITALY) GLOBAL VALUE 2014	2015	6,11%	€ 5.000.000	€ 4.129.440	Affordable Care	NORD AMERICA	Health Care	€ 76.521	9,6%	0,12
PARTNERS GROUP (ITALY) GLOBAL VALUE 2014	2015	6,11%	€ 5.000.000	€ 4.129.440	AlliedUniversal 2015	NORD AMERICA	Finanziario	€ 162.521	9,6%	0,12
PARTNERS GROUP (ITALY) GLOBAL VALUE 2014	2015	6,11%	€ 5.000.000	€ 4.129.440	Civica	EUROPA	IT	€ 95.668	9,6%	0,12
PARTNERS GROUP (ITALY) GLOBAL VALUE 2014	2015	6,11%	€ 5.000.000	€ 4.129.440	Curvature	USA	IT	€ 85.498	9,6%	0,12
PARTNERS GROUP (ITALY) GLOBAL VALUE 2014	2015	6,11%	€ 5.000.000	€ 4.129.440	Foncia	EUROPA	Finanziario	€ 114.563	9,6%	0,12
PARTNERS GROUP (ITALY) GLOBAL VALUE 2014	2015	6,11%	€ 5.000.000	€ 4.129.440	Green Tea Restaurant	Cina	Beni di prima necessita	€ 54.768	9,6%	0,12
PARTNERS GROUP (ITALY) GLOBAL VALUE 2014	2015	6,11%	€ 5.000.000	€ 4.129.440	Hortifruti	SUD AMERCIA	Beni di prima necessita	€ 136.334	9,6%	0,12
PARTNERS GROUP (ITALY) GLOBAL VALUE 2014	2015	6,11%	€ 5.000.000	€ 4.129.440	IDEMIA	EUROPA	IT	€ 59.175	9,6%	0,12
PARTNERS GROUP (ITALY) GLOBAL VALUE 2014	2015	6,11%	€ 5.000.000	€ 4.129.440	IQ-EQ	EUROPA	Finanziario	€ 64.901	9,6%	0,12
PARTNERS GROUP (ITALY) GLOBAL VALUE 2014	2015	6,11%	€ 5.000.000	€ 4.129.440	KinderCare Istruzione	NORD AMERICA	Beni di prima necessita	€ 110.628	9,6%	0,12
PARTNERS GROUP (ITALY) GLOBAL VALUE 2014	2015	6,11%	€ 5.000.000	€ 4.129.440	MultiPlan 2016	NORD AMERICA	Health Care	€ 90.494	9,6%	0,12
PARTNERS GROUP (ITALY) GLOBAL VALUE 2014	2015	6,11%	€ 5.000.000	€ 4.129.440	Nexi S.p.A.	EUROPA	Finanziario	€ 152.750	9,6%	0,12
PARTNERS GROUP (ITALY) GLOBAL VALUE 2014	2015	6,11%	€ 5.000.000	€ 4.129.440	Partners Group Pacific Restaurant Holdings	NORD AMERICA	Beni di prima necessita	€ 95.036	9,6%	0,12
PARTNERS GROUP (ITALY) GLOBAL VALUE 2014	2015	6,11%	€ 5.000.000	€ 4.129.440	PCI Pharma Servizi	NORD AMERICA	Health Care	€ 73.544	9,6%	0,12
PARTNERS GROUP (ITALY) GLOBAL VALUE 2014	2015	6,11%	€ 5.000.000	€ 4.129.440	Polyconcept	NORD AMERICA	Beni di prima necessita	€ 46.849	9,6%	0,12
PARTNERS GROUP (ITALY) GLOBAL VALUE 2014	2015	6,11%	€ 5.000.000	€ 4.129.440	Rede D'Or Sao Luiz SA	SUD AMERCIA	Health Care	€ 109.215	9,6%	0,12
PARTNERS GROUP (ITALY) GLOBAL VALUE 2014	2015	6,11%	€ 5.000.000	€ 4.129.440	SAI Global	AUSTRALIA	Finanziario	€ 63.193	9,6%	0,12
PARTNERS GROUP (ITALY) GLOBAL VALUE 2014	2015	6,11%	€ 5.000.000	€ 4.129.440	STADA Arzneimittel AG	EUROPA	Health Care	€ 87.068	9,6%	0,12
PARTNERS GROUP (ITALY) GLOBAL VALUE 2014	2015	6,11%	€ 5.000.000	€ 4.129.440	TOUS	EUROPA	Beni di prima necessita	€ 73.411	9,6%	0,12
PARTNERS GROUP (ITALY) GLOBAL VALUE 2014	2015	6,11%	€ 5.000.000	€ 4.129.440	Venari Resources	NORD AMERICA	Industriale	€ 135.529	9,6%	0,12
PARTNERS GROUP (ITALY) GLOBAL VALUE 2014	2015	6,11%	€ 5.000.000	€ 4.129.440	Voyage Care	EUROPA	Health Care	€ 156.461	9,6%	0,12
PARTNERS GROUP (ITALY) GLOBAL VALUE 2014	2015	6,11%	€ 5.000.000	€ 4.129.440	Carlyle Partners VI, L.P.	NORD AMERICA	Multi settoriale	€ 54.167	9,6%	0,12

Elenco Fondi investiti con imprese/assets sottostanti

FONDO	VINTAGE	Quota di partecipazione del Fondo Pensione BCC	IMPEGNATO	Capitale richiamato al 31/12/2019	PARTECIPATE	AREA GEOGRAFICA	SETTORE ECONOMICO	CAPITALE INVESTITO DAL FONDO BCC	IRR NETTO FONDO	DPI FONDO
PARTNERS GROUP (ITALY) GLOBAL VALUE 2014	2015	6,11%	€ 5.000.000	€ 4.129.440	Project Falcon	NORD AMERICA	Multi settoriale	€ 87.852	9,6%	0,12
PARTNERS GROUP (ITALY) GLOBAL VALUE 2014	2015	6,11%	€ 5.000.000	€ 4.129.440	Project Golden Bear	EUROPA	Multi settoriale	€ 60.007	9,6%	0,12
PARTNERS GROUP (ITALY) GLOBAL VALUE 2014	2015	6,11%	€ 5.000.000	€ 4.129.440	Project Lannister	Cina	Multi settoriale	€ 33.802	9,6%	0,12
PARTNERS GROUP (ITALY) GLOBAL VALUE 2014	2015	6,11%	€ 5.000.000	€ 4.129.440	Project LG	NORD AMERICA	Multi settoriale	€ 104.834	9,6%	0,12
PARTNERS GROUP (ITALY) GLOBAL VALUE 2014	2015	6,11%	€ 5.000.000	€ 4.129.440	Project Nova	NORD AMERICA	Multi settoriale	€ 146.979	9,6%	0,12
PARTNERS GROUP (ITALY) GLOBAL VALUE 2014	2015	6,11%	€ 5.000.000	€ 4.129.440	Project Noventa	NORD AMERICA	Multi settoriale	€ 21.771	9,6%	0,12
PARTNERS GROUP (ITALY) GLOBAL VALUE 2014	2015	6,11%	€ 5.000.000	€ 4.129.440	Project Poseidon	EUROPA	Multi settoriale	€ 97.712	9,6%	0,12
PARTNERS GROUP (ITALY) GLOBAL VALUE 2014	2015	6,11%	€ 5.000.000	€ 4.129.440	Project Quokka	NORD AMERICA	Multi settoriale	€ 142.688	9,6%	0,12
PARTNERS GROUP (ITALY) GLOBAL VALUE 2014	2015	6,11%	€ 5.000.000	€ 4.129.440	Project Roadrunner	EUROPA	Multi settoriale	€ 91.112	9,6%	0,12
PARTNERS GROUP (ITALY) GLOBAL VALUE 2014	2015	6,11%	€ 5.000.000	€ 4.129.440	Project Snowball II	NORD AMERICA	Multi settoriale	€ 101.127	9,6%	0,12
PARTNERS GROUP (ITALY) GLOBAL VALUE 2014	2015	6,11%	€ 5.000.000	€ 4.129.440	Project Softball 4	ASIA	Multi settoriale	€ 165.721	9,6%	0,12
PARTNERS GROUP (ITALY) GLOBAL VALUE 2014	2015	6,11%	€ 5.000.000	€ 4.129.440	Advent International GPE VIII-A, L.P.	NORD AMERICA	Multi settoriale	€ 122.200	9,6%	0,12
PARTNERS GROUP (ITALY) GLOBAL VALUE 2014	2015	6,11%	€ 5.000.000	€ 4.129.440	AEA Investors Fund VI LP	NORD AMERICA	Multi settoriale	€ 161.264	9,6%	0,12
PARTNERS GROUP (ITALY) GLOBAL VALUE 2014	2015	6,11%	€ 5.000.000	€ 4.129.440	American Industrial Partners Capital Fund VI	NORD AMERICA	Multi settoriale	€ 94.709	9,6%	0,12
PARTNERS GROUP (ITALY) GLOBAL VALUE 2014	2015	6,11%	€ 5.000.000	€ 4.129.440	Ares Corporate Opportunities Fund V, L.P.	NORD AMERICA	Multi settoriale	€ 160.777	9,6%	0,12
PARTNERS GROUP (ITALY) GLOBAL VALUE 2014	2015	6,11%	€ 5.000.000	€ 4.129.440	Astorg VI, FCPI	EUROPA	Multi settoriale	€ 152.750	9,6%	0,12
PARTNERS GROUP (ITALY) GLOBAL VALUE 2014	2015	6,11%	€ 5.000.000	€ 4.129.440	EQT VII, L.P.	EUROPA	Multi settoriale	€ 91.650	9,6%	0,12
PARTNERS GROUP (ITALY) GLOBAL VALUE 2014	2015	6,11%	€ 5.000.000	€ 4.129.440	Hony Capital Fund VIII (Cayman), L.P.	Cina	Multi settoriale	€ 161.073	9,6%	0,12
PARTNERS GROUP (ITALY) GLOBAL VALUE 2014	2015	6,11%	€ 5.000.000	€ 4.129.440	J-STAR No. 3 JC, L.P.	Giappone	Multi settoriale	€ 121.284	9,6%	0,12
PARTNERS GROUP (ITALY) GLOBAL VALUE 2014	2015	6,11%	€ 5.000.000	€ 4.129.440	KKR Americas Fund XII (EEA) L.P.	NORD AMERICA	Multi settoriale	€ 162.950	9,6%	0,12
PARTNERS GROUP (ITALY) GLOBAL VALUE 2014	2015	6,11%	€ 5.000.000	€ 4.129.440	New Enterprise Associates 15, L.P.	NORD AMERICA	Multi settoriale	€ 165.257	9,6%	0,12
PARTNERS GROUP (ITALY) GLOBAL VALUE 2014	2015	6,11%	€ 5.000.000	€ 4.129.440	Project Color	NORD AMERICA	Multi settoriale	€ 135.632	9,6%	0,12
PARTNERS GROUP (ITALY) GLOBAL VALUE 2014	2015	6,11%	€ 5.000.000	€ 4.129.440	TPG Asia VI, L.P.	ASIA	Multi settoriale	€ 129.687	9,6%	0,12
PARTNERS GROUP (ITALY) GLOBAL VALUE 2014	2015	6,11%	€ 5.000.000	€ 4.129.440	Warburg Pincus Energetico, L.P.	NORD AMERICA	Multi settoriale	€ 135.493	9,6%	0,12
PARTNERS GROUP (ITALY) GLOBAL VALUE 2014	2015	6,11%	€ 5.000.000	€ 4.129.440	Warburg Pincus Private Equity XII, L.P.	NORD AMERICA	Multi settoriale	€ 141.432	9,6%	0,12
PRINCIPIA III HEALTH	2015	12,14%	€ 25.000.000	€ 19.390.854	Wise S.r.l.	Lombardia	Sanitario	€ 604.602	0,0%	0,26
PRINCIPIA III HEALTH	2015	12,14%	€ 25.000.000	€ 19.390.854	Rigenerand S.r.l.	Emilia Romagna	Sanitario	€ 1.152.913	0,0%	0,26
PRINCIPIA III HEALTH	2015	12,14%	€ 25.000.000	€ 19.390.854	Silk BioMateriali S.r.l.	Lombardia	Sanitario	€ 849.515	0,0%	0,26
PRINCIPIA III HEALTH	2015	12,14%	€ 25.000.000	€ 19.390.854	Ixaltis SA	Francia	Sanitario	€ 528.268	0,0%	0,26
PRINCIPIA III HEALTH	2015	12,14%	€ 25.000.000	€ 19.390.854	Pedius S.r.l.	Lazio	Sanitario	€ 60.680	0,0%	0,26
PRINCIPIA III HEALTH	2015	12,14%	€ 25.000.000	€ 19.390.854	Enterome Bioscience SA	Francia	Sanitario	€ 1.213.592	0,0%	0,26
PRINCIPIA III HEALTH	2015	12,14%	€ 25.000.000	€ 19.390.854	CheckMab S.r.l.	Lombardia	Sanitario	€ 303.398	0,0%	0,26
PRINCIPIA III HEALTH	2015	12,14%	€ 25.000.000	€ 19.390.854	Comftech S.r.l.	Lombardia	Sanitario	€ 485.437	0,0%	0,26
PRINCIPIA III HEALTH	2015	12,14%	€ 25.000.000	€ 19.390.854	Compass Ltd.	UK	Sanitario	€ 976.294	0,0%	0,26
PRINCIPIA III HEALTH	2015	12,14%	€ 25.000.000	€ 19.390.854	Anabios Inc.	USA	Sanitario	€ 485.437	0,0%	0,26
PRINCIPIA III HEALTH	2015	12,14%	€ 25.000.000	€ 19.390.854	Trifarma S.p.A.	Lombardia	Sanitario	€ 2.926.674	0,0%	0,26
PRINCIPIA III HEALTH	2015	12,14%	€ 25.000.000	€ 19.390.854	Clinical Trial Center S.p.A.	Lazio	Sanitario	€ 606.796	0,0%	0,26
PRINCIPIA III HEALTH	2015	12,14%	€ 25.000.000	€ 19.390.854	CrestOptics S.p.A.	Lazio	Sanitario	€ 780.475	0,0%	0,26
PRINCIPIA III HEALTH	2015	12,14%	€ 25.000.000	€ 19.390.854	GADA S.p.A.	Lazio	Sanitario	€ 2.112.161	0,0%	0,26
PRINCIPIA III HEALTH	2015	12,14%	€ 25.000.000	€ 19.390.854	Lambda S.p.A.	Veneto	Sanitario	€ 1.082.927	0,0%	0,26

Elenco Fondi investiti con imprese/assets sottostanti

FONDO	VINTAGE	Quota di partecipazione del Fondo Pensione BCC	IMPEGNATO	Capitale richiamato al 31/12/2019	PARTECIPATE	AREA GEOGRAFICA	SETTORE ECONOMICO	CAPITALE INVESTITO DAL FONDO BCC	IRR NETTO FONDO	DPI FONDO
GREEN ARROW PRIVATE EQUITY FUND 3	2015	14,66%	€ 33.800.000	€ 23.774.034	Gruppo Somacis	Marche	Circuiti stampati	€ 4.030.789	0,0%	-
GREEN ARROW PRIVATE EQUITY FUND 3	2015	14,66%	€ 33.800.000	€ 23.774.034	Farmol	Lombardia	Home Care	€ 3.023.678	0,0%	-
GREEN ARROW PRIVATE EQUITY FUND 3	2015	14,66%	€ 33.800.000	€ 23.774.034	TFM	Veneto	Automobilistico	€ 1.783.082	0,0%	-
GREEN ARROW PRIVATE EQUITY FUND 3	2015	14,66%	€ 33.800.000	€ 23.774.034	Seven Invicta	Piemonte	Accessori scuola	€ 3.186.229	0,0%	-
GREEN ARROW PRIVATE EQUITY FUND 3	2015	14,66%	€ 33.800.000	€ 23.774.034	Labware	Marche	IT	€ 2.082.819	0,0%	-
GREEN ARROW PRIVATE EQUITY FUND 3	2015	14,66%	€ 33.800.000	€ 23.774.034	Green Pack Holding	Lombardia	Packaging	€ 4.562.267	0,0%	-
SINERGIA II	2011	5,20%	€ 10.000.000	€ 7.069.835	Building Energetico Zero	UK	Energie rinnovabili	€ 1.478.877	0,0%	-
SINERGIA II	2011	5,20%	€ 10.000.000	€ 7.069.835	Raccortubi Zero	Italia	Alimentare	€ 499.145	0,0%	-
SINERGIA II	2011	5,20%	€ 10.000.000	€ 7.069.835	TMCI Zero	Italia	Industriale	€ 1.278.599	0,0%	-
SINERGIA II	2011	5,20%	€ 10.000.000	€ 7.069.835	Kirey Sinergia	Italia	IT	€ 1.205.723	0,0%	-
SINERGIA II	2011	5,20%	€ 10.000.000	€ 7.069.835	Toscotec Sinergia	Italia	Industriale	€ 968.785	0,0%	-
STAR IV	2018	22,41%	€ 25.000.000	€ 3.425.007	Promo Studio e Moda Italia	Marche - Romagna	Moda	€ 2.665.600	0,0%	-
WISEQUITY III	2010	5,90%	€ 10.700.000	€ 10.209.084	Alpitour	Piemonte	Turismo	€ 882.195	28,0%	2,03
WISEQUITY III	2010	5,90%	€ 10.700.000	€ 10.209.084	VALENMEDICA	Lombardia	Farmaceutico	€ 1.701.904	28,0%	2,03
WISEQUITY IV	2016	4,65%	€ 10.000.000	€ 8.834.907	COROB	Emilia Romagna	Sistemi tintometrici	€ 86.988	12,0%	0,43
WISEQUITY IV	2016	4,65%	€ 10.000.000	€ 8.834.907	IMPRIMA	Lombardia	Tessile	€ 1.463.196	12,0%	0,43
WISEQUITY IV	2016	4,65%	€ 10.000.000	€ 8.834.907	TAPI'	Veneto	Packaging	€ 1.701.445	12,0%	0,43
WISEQUITY IV	2016	4,65%	€ 10.000.000	€ 8.834.907	TATUUS RACING	Lombardia	Automobilistico	€ 546.599	12,0%	0,43
WISEQUITY IV	2016	4,65%	€ 10.000.000	€ 8.834.907	ALEPH	Lombardia	IT	€ 830.655	12,0%	0,43
WISEQUITY IV	2016	4,65%	€ 10.000.000	€ 8.834.907	TRITEK	Lombardia	Produzione torri faro	€ 917.910	12,0%	0,43
WISEQUITY IV	2016	4,65%	€ 10.000.000	€ 8.834.907	Cyberwin S.p.A.	Lombardia	IT	€ 1.480.560	12,0%	0,43
WISEQUITY IV	2016	4,65%	€ 10.000.000	€ 8.834.907	WF Cap S.p.A.	Veneto	Accessori moda	€ 1.023.000	12,0%	0,43
PROGRESSIO INVESTIMENTI III	2018	10,00%	€ 25.000.000	€ 12.441.524	Save the Duck S.p.A.	Italia	Moda & lusso	€ 1.800.358	0,0%	-
PROGRESSIO INVESTIMENTI III	2018	10,00%	€ 25.000.000	€ 12.441.524	Gampack Srl	Italia	Packaging	€ 824.720	0,0%	-
PROGRESSIO INVESTIMENTI III	2018	10,00%	€ 25.000.000	€ 12.441.524	Gelit	Italia	Food & Beverage	€ 1.789.000	0,0%	-
PROGRESSIO INVESTIMENTI III	2018	10,00%	€ 25.000.000	€ 12.441.524	Damiano S.p.A	Italia	Food & Beverage	€ 2.433.333	0,0%	-
PROGRESSIO INVESTIMENTI III	2018	10,00%	€ 25.000.000	€ 12.441.524	Polenghi Food S.p.A.	Italia	Food & Beverage	€ 1.953.253	0,0%	-
PROGRESSIO INVESTIMENTI III	2018	10,00%	€ 25.000.000	€ 12.441.524	Interni S.p.A.	Italia	Fashion & Luxury	€ 2.450.000	0,0%	-
EQUINOX III EQUITY COMPARTMENT	2018	13,07%	€ 35.000.000	€ 9.397.241	Manifattura Valcismon S.p.A.	Veneto	Abbigliamento tecnico sportivo	€ 1.403.537	0,0%	0,003
EQUINOX III EQUITY COMPARTMENT	2018	13,07%	€ 35.000.000	€ 9.397.241	Quid Informatica S.p.A.	Toscana	IT	€ 2.191.186	0,0%	0,003
ASSIETTA PRIVATE EQUITY IV	2019	13,89%	€ 5.000.000	€ 948.742	SARG SRL	Emilia Romagna	Industriale	€ 436.154	0,0%	0,010
ASSIETTA PRIVATE EQUITY IV	2019	13,89%	€ 5.000.000	€ 948.742	MIX&CO SRL	Lombardia	Industriale	€ 395.221	0,0%	0,010
INDUSTRY 4.0. FUND	2019	24,71%	€ 30.000.000	€ 7.916.888	Nabucco	Italia	IT	€ 1.358.863	0,0%	-
INDUSTRY 4.0. FUND	2019	24,71%	€ 30.000.000	€ 7.916.888	Rototech	Italia	Industriale	€ 2.668.314	0,0%	-
OLTRE II	2019	9,36%	€ 4.000.000	€ 2.574.680	Sfera S.r.l.	Lombardia	Agricoltura	€ 290.821	1,6%	0,00
OLTRE II	2019	9,36%	€ 4.000.000	€ 2.574.680	Koiki Home s.l.u.	Biscaglia	Industria servizi	€ 7.022	1,6%	0,00
OLTRE II	2019	9,36%	€ 4.000.000	€ 2.574.680	Wonderful Italy S.r.l.	Lombardia	Industria	€ 213.541	1,6%	0,00
OLTRE II	2019	9,36%	€ 4.000.000	€ 2.574.680	Società e Salute S.p.A.	Lombardia	Life sciences	€ 518.542	1,6%	0,00
OLTRE II	2019	9,36%	€ 4.000.000	€ 2.574.680	Limes Italia S.r.l.	Lombardia	Energia & Ambiente	€ 65.535	1,6%	0,00
OLTRE II	2019	9,36%	€ 4.000.000	€ 2.574.680	Keycrime S.r.l.	Lombardia	ICT	€ 84.260	1,6%	0,00

Elenco Fondi investiti con imprese/assets sottostanti

FONDO	VINTAGE	Quota di partecipazione del Fondo Pensione BCC	IMPEGNATO	Capitale richiamato al 31/12/2019	PARTECIPATE	AREA GEOGRAFICA	SETTORE ECONOMICO	CAPITALE INVESTITO DAL FONDO BCC	IRR NETTO FONDO	DPI FONDO
OLTRE II	2019	9,36%	€ 4.000.000	€ 2.574.680	Eat Right S.r.l.	Lombardia	Beni di consumo & retail	€ 93.622	1,6%	0,00
OLTRE II	2019	9,36%	€ 4.000.000	€ 2.574.680	Synapta	Piemonte	ICT	€ 28.087	1,6%	0,00
OLTRE II	2019	9,36%	€ 4.000.000	€ 2.574.680	Rosario Gaglianrdi S.r.l.	Basilicata	Servizi al cliente	€ 40.538	1,6%	0,00
OLTRE II	2019	9,36%	€ 4.000.000	€ 2.574.680	Cloud R RD S.r.l.	Lombardia	ICT	€ 28.087	1,6%	0,00
OLTRE II	2019	9,36%	€ 4.000.000	€ 2.574.680	Sportclubby S.r.l.	Sicilia	Servizi al cliente	€ 25.746	1,6%	0,00
OLTRE II	2019	9,36%	€ 4.000.000	€ 2.574.680	Pickmeapp S.r.l.	Lombardia	Trasporti	€ 46.811	1,6%	0,00
OLTRE II	2019	9,36%	€ 4.000.000	€ 2.574.680	Freeda S.r.l.	Piemonte	ICT	€ 37.449	1,6%	0,00
OLTRE II	2019	9,36%	€ 4.000.000	€ 2.574.680	Epatient Ltd	UK	ICT	€ 37.247	1,6%	0,00
OLTRE II	2019	9,36%	€ 4.000.000	€ 2.574.680	Iraiser Sarl	Francia	ICT	€ 28.086	1,6%	0,00
OLTRE II	2019	9,36%	€ 4.000.000	€ 2.574.680	Evolvere S.p.a.	Lombardia	Energia & Ambiente	€ 187.244	1,6%	0,00
OLTRE II	2019	9,36%	€ 4.000.000	€ 2.574.680	Planet Holding Ltd	UK	Social Housing	€ 14.043	1,6%	0,00
OLTRE II	2019	9,36%	€ 4.000.000	€ 2.574.680	Cop S.r.l.	Lombardia	ICT	€ 18.724	1,6%	0,00
OLTRE II	2019	9,36%	€ 4.000.000	€ 2.574.680	ITly S.r.l.	Lombardia	Servizi ai consumatori	€ 27.661	1,6%	0,00
OLTRE II	2019	9,36%	€ 4.000.000	€ 2.574.680	Polos S.r.l (Borgo dei Mastri)	Calabria	Life sciences	€ 93.622	1,6%	0,00
PROGRAMMA 102	2019	13,86%	€ 10.000.000	€ 2.156.580	Colvin	Barcellona	E-commerce	€ 295.248	0,0%	0,04
PROGRAMMA 102	2019	13,86%	€ 10.000.000	€ 2.156.580	Habyt	Germania	Proptech	€ 236.219	0,0%	0,04
PROGRAMMA 102	2019	13,86%	€ 10.000.000	€ 2.156.580	Wonderflow	Olanda	Big Data	€ 177.150	0,0%	0,04
CLAREANT EUROPEAN DIRECT LENDING FUND II	2016	1,46%	€ 10.000.000	€ 8.430.818	Anesco	UK	Rinnovabili	n.a.	8,3%	0,19
CLAREANT EUROPEAN DIRECT LENDING FUND II	2016	1,46%	€ 10.000.000	€ 8.430.818	Tentamus	Giappone	Beverage, Food & Tobacco	n.a.	8,3%	0,19
CLAREANT EUROPEAN DIRECT LENDING FUND II	2016	1,46%	€ 10.000.000	€ 8.430.818	Telio	USA	Telecomunicazioni	n.a.	8,3%	0,19
CLAREANT EUROPEAN DIRECT LENDING FUND II	2016	1,46%	€ 10.000.000	€ 8.430.818	Citation	UK	Servizi	n.a.	8,3%	0,19
CLAREANT EUROPEAN DIRECT LENDING FUND II	2016	1,46%	€ 10.000.000	€ 8.430.818	ADEY	Australia	Industriale	n.a.	8,3%	0,19
CLAREANT EUROPEAN DIRECT LENDING FUND II	2016	1,46%	€ 10.000.000	€ 8.430.818	Marston	USA	Finanziario	n.a.	8,3%	0,19
CLAREANT EUROPEAN DIRECT LENDING FUND II	2016	1,46%	€ 10.000.000	€ 8.430.818	Lumenis	USA	Health Care & Farmaceutico	n.a.	8,3%	0,19
CLAREANT EUROPEAN DIRECT LENDING FUND II	2016	1,46%	€ 10.000.000	€ 8.430.818	Camusat	Norvegia	Telecomunicazioni	n.a.	8,3%	0,19
CLAREANT EUROPEAN DIRECT LENDING FUND II	2016	1,46%	€ 10.000.000	€ 8.430.818	Lifetime	Taiwan	Servizi	n.a.	8,3%	0,19
CLAREANT EUROPEAN DIRECT LENDING FUND II	2016	1,46%	€ 10.000.000	€ 8.430.818	GBA	USA	Health Care & Farmaceutico	n.a.	8,3%	0,19
CLAREANT EUROPEAN DIRECT LENDING FUND II	2016	1,46%	€ 10.000.000	€ 8.430.818	Optionis	USA	Finanziario	n.a.	8,3%	0,19
CLAREANT EUROPEAN DIRECT LENDING FUND II	2016	1,46%	€ 10.000.000	€ 8.430.818	Marston	Taiwan	Finanziario	n.a.	8,3%	0,19
CLAREANT EUROPEAN DIRECT LENDING FUND II	2016	1,46%	€ 10.000.000	€ 8.430.818	Telio	UK	Telecomunicazioni	n.a.	8,3%	0,19
CLAREANT EUROPEAN DIRECT LENDING FUND II	2016	1,46%	€ 10.000.000	€ 8.430.818	Anesco	USA	Rinnovabili	n.a.	8,3%	0,19
CLAREANT EUROPEAN DIRECT LENDING FUND II	2016	1,46%	€ 10.000.000	€ 8.430.818	Arwe	USA	Servizi	n.a.	8,3%	0,19
CLAREANT EUROPEAN DIRECT LENDING FUND II	2016	1,46%	€ 10.000.000	€ 8.430.818	CorpAcq	UK	Costruzioni	n.a.	8,3%	0,19
CLAREANT EUROPEAN DIRECT LENDING FUND II	2016	1,46%	€ 10.000.000	€ 8.430.818	CFC	USA	Assicurativo	n.a.	8,3%	0,19
CLAREANT EUROPEAN DIRECT LENDING FUND II	2016	1,46%	€ 10.000.000	€ 8.430.818	Diaverum	USA	Health Care & Farmaceutico	n.a.	8,3%	0,19
CLAREANT EUROPEAN DIRECT LENDING FUND II	2016	1,46%	€ 10.000.000	€ 8.430.818	Cipres Vie	USA	Assicurativo	n.a.	8,3%	0,19
CLAREANT EUROPEAN DIRECT LENDING FUND II	2016	1,46%	€ 10.000.000	€ 8.430.818	Schuelerhilfe	USA	Servizi	n.a.	8,3%	0,19
CLAREANT EUROPEAN DIRECT LENDING FUND II	2016	1,46%	€ 10.000.000	€ 8.430.818	BVA	Spagna	Servizi	n.a.	8,3%	0,19
CLAREANT EUROPEAN DIRECT LENDING FUND II	2016	1,46%	€ 10.000.000	€ 8.430.818	Non - Standard Finance	USA	Finanziario	n.a.	8,3%	0,19
CLAREANT EUROPEAN DIRECT LENDING FUND II	2016	1,46%	€ 10.000.000	€ 8.430.818	Austrocel	AUSTRIA	Forest Products & Paper	n.a.	8,3%	0,19

Elenco Fondi investiti con imprese/assets sottostanti

FONDO	VINTAGE	Quota di partecipazione del Fondo Pensione BCC	IMPEGNATO	Capitale richiamato al 31/12/2019	PARTECIPATE	AREA GEOGRAFICA	SETTORE ECONOMICO	CAPITALE INVESTITO DAL FONDO BCC	IRR NETTO FONDO	DPI FONDO
CLAREANT EUROPEAN DIRECT LENDING FUND II	2016	1,46%	€ 10.000.000	€ 8.430.818	Kiwoko	USA	Retail	n.a.	8,3%	0,19
CLAREANT EUROPEAN DIRECT LENDING FUND II	2016	1,46%	€ 10.000.000	€ 8.430.818	Investis	USA	Telecomunicazioni	n.a.	8,3%	0,19
CLAREANT EUROPEAN DIRECT LENDING FUND II	2016	1,46%	€ 10.000.000	€ 8.430.818	Atcore	USA	High Tech Industries	n.a.	8,3%	0,19
CLAREANT EUROPEAN DIRECT LENDING FUND II	2016	1,46%	€ 10.000.000	€ 8.430.818	Artemis	USA	Health Care & Farmaceutico	n.a.	8,3%	0,19
CLAREANT EUROPEAN DIRECT LENDING FUND II	2016	1,46%	€ 10.000.000	€ 8.430.818	CEP	USA	Assicurativo	n.a.	8,3%	0,19
CLAREANT EUROPEAN DIRECT LENDING FUND II	2016	1,46%	€ 10.000.000	€ 8.430.818	Anesco	USA	Rinnovabili	n.a.	8,3%	0,19
CLAREANT EUROPEAN DIRECT LENDING FUND II	2016	1,46%	€ 10.000.000	€ 8.430.818	Anesco	USA	Rinnovabili	n.a.	8,3%	0,19
CLAREANT EUROPEAN DIRECT LENDING FUND II	2016	1,46%	€ 10.000.000	€ 8.430.818	Calco	USA	Servizi	n.a.	8,3%	0,19
CLAREANT EUROPEAN DIRECT LENDING FUND II	2016	1,46%	€ 10.000.000	€ 8.430.818	BVA	USA	Servizi	n.a.	8,3%	0,19
CLAREANT EUROPEAN DIRECT LENDING FUND II	2016	1,46%	€ 10.000.000	€ 8.430.818	Ebury	USA	Bancario	n.a.	8,3%	0,19
CLAREANT EUROPEAN DIRECT LENDING FUND II	2016	1,46%	€ 10.000.000	€ 8.430.818	CorpAcq	USA	Costruzioni	n.a.	8,3%	0,19
CLAREANT EUROPEAN DIRECT LENDING FUND II	2016	1,46%	€ 10.000.000	€ 8.430.818	DPG	USA	Health Care & Farmaceutico	n.a.	8,3%	0,19
CLAREANT EUROPEAN DIRECT LENDING FUND II	2016	1,46%	€ 10.000.000	€ 8.430.818	Amann Girrbach	USA	Health Care & Farmaceutico	n.a.	8,3%	0,19
CLAREANT EUROPEAN DIRECT LENDING FUND II	2016	1,46%	€ 10.000.000	€ 8.430.818	Joel Robuchon	FRANCIA	Hotel, Gaming & Leisure	n.a.	8,3%	0,19
CLAREANT EUROPEAN DIRECT LENDING FUND II	2016	1,46%	€ 10.000.000	€ 8.430.818	People & Baby	USA	Servizi	n.a.	8,3%	0,19
CLAREANT EUROPEAN DIRECT LENDING FUND II	2016	1,46%	€ 10.000.000	€ 8.430.818	Shark	USA	Beni di consumo durevoli	n.a.	8,3%	0,19
CLAREANT EUROPEAN DIRECT LENDING FUND II	2016	1,46%	€ 10.000.000	€ 8.430.818	IQ-EQ	USA	Finanziario	n.a.	8,3%	0,19
CLAREANT EUROPEAN DIRECT LENDING FUND II	2016	1,46%	€ 10.000.000	€ 8.430.818	Tentamus	USA	Beverage, Food & Tobacco	n.a.	8,3%	0,19
CLAREANT EUROPEAN DIRECT LENDING FUND II	2016	1,46%	€ 10.000.000	€ 8.430.818	Looping Parks	USA	Hotel, Gaming & Leisure	n.a.	8,3%	0,19
CLAREANT EUROPEAN DIRECT LENDING FUND II	2016	1,46%	€ 10.000.000	€ 8.430.818	Artemis	USA	Health Care & Farmaceutico	n.a.	8,3%	0,19
CLAREANT EUROPEAN DIRECT LENDING FUND II	2016	1,46%	€ 10.000.000	€ 8.430.818	Clear Investments	USA	Assicurativo	n.a.	8,3%	0,19
CLAREANT EUROPEAN DIRECT LENDING FUND II	2016	1,46%	€ 10.000.000	€ 8.430.818	Asset Control	USA	High Tech Industries	n.a.	8,3%	0,19
CLAREANT EUROPEAN DIRECT LENDING FUND II	2016	1,46%	€ 10.000.000	€ 8.430.818	Portman Dental	USA	Health Care & Farmaceutico	n.a.	8,3%	0,19
CLAREANT EUROPEAN DIRECT LENDING FUND II	2016	1,46%	€ 10.000.000	€ 8.430.818	Expereo	USA	Telecomunicazioni	n.a.	8,3%	0,19
CLAREANT EUROPEAN DIRECT LENDING FUND II	2016	1,46%	€ 10.000.000	€ 8.430.818	Odealim	USA	Assicurativo	n.a.	8,3%	0,19
CLAREANT EUROPEAN DIRECT LENDING FUND II	2016	1,46%	€ 10.000.000	€ 8.430.818	Clanwilliam	USA	High Tech Industries	n.a.	8,3%	0,19
CLAREANT EUROPEAN DIRECT LENDING FUND II	2016	1,46%	€ 10.000.000	€ 8.430.818	Citation	China	Servizi	n.a.	8,3%	0,19
CLAREANT EUROPEAN DIRECT LENDING FUND II	2016	1,46%	€ 10.000.000	€ 8.430.818	Citation	India	Servizi	n.a.	8,3%	0,19
CLAREANT EUROPEAN DIRECT LENDING FUND II	2016	1,46%	€ 10.000.000	€ 8.430.818	Anesco	India	Rinnovabili	n.a.	8,3%	0,19
CLAREANT EUROPEAN DIRECT LENDING FUND II	2016	1,46%	€ 10.000.000	€ 8.430.818	Anesco	Italia	Rinnovabili	n.a.	8,3%	0,19
CLAREANT EUROPEAN DIRECT LENDING FUND II	2016	1,46%	€ 10.000.000	€ 8.430.818	Alcumus	Brasile	Servizi	n.a.	8,3%	0,19
CLAREANT EUROPEAN DIRECT LENDING FUND II	2016	1,46%	€ 10.000.000	€ 8.430.818	Equiom	Italia	Bancario	n.a.	8,3%	0,19
CLAREANT EUROPEAN DIRECT LENDING FUND II	2016	1,46%	€ 10.000.000	€ 8.430.818	Equiom	Italia	Bancario	n.a.	8,3%	0,19
CLAREANT EUROPEAN DIRECT LENDING FUND II	2016	1,46%	€ 10.000.000	€ 8.430.818	Ebury	Germania	Bancario	n.a.	8,3%	0,19
CLAREANT EUROPEAN DIRECT LENDING FUND II	2016	1,46%	€ 10.000.000	€ 8.430.818	Infopro	Francia	Servizi	n.a.	8,3%	0,19
CLAREANT EUROPEAN DIRECT LENDING FUND II	2016	1,46%	€ 10.000.000	€ 8.430.818	ADEY	Finlandia	Industriale	n.a.	8,3%	0,19
CLAREANT EUROPEAN DIRECT LENDING FUND II	2016	1,46%	€ 10.000.000	€ 8.430.818	Infopro	Lussemburgo	Servizi	n.a.	8,3%	0,19
CLAREANT EUROPEAN DIRECT LENDING FUND II	2016	1,46%	€ 10.000.000	€ 8.430.818	CFC	Irlanda	Assicurativo	n.a.	8,3%	0,19
CLAREANT EUROPEAN DIRECT LENDING FUND II	2016	1,46%	€ 10.000.000	€ 8.430.818	Schuelerhilfe	Spagna	Servizi	n.a.	8,3%	0,19
CLAREANT EUROPEAN DIRECT LENDING FUND II	2016	1,46%	€ 10.000.000	€ 8.430.818	Expereo	Paesi Bassi	Telecomunicazioni	n.a.	8,3%	0,19

Elenco Fondi investiti con imprese/assets sottostanti

FONDO	VINTAGE	Quota di partecipazione del Fondo Pensione BCC	IMPEGNATO	Capitale richiamato al 31/12/2019	PARTECIPATE	AREA GEOGRAFICA	SETTORE ECONOMICO	CAPITALE INVESTITO DAL FONDO BCC	IRR NETTO FONDO	DPI FONDO
CLAREANT EUROPEAN DIRECT LENDING FUND II	2016	1,46%	€ 10.000.000	€ 8.430.818	Ebury	Germania	Bancario	n.a.	8,3%	0,19
CLAREANT EUROPEAN DIRECT LENDING FUND II	2016	1,46%	€ 10.000.000	€ 8.430.818	Equiom	Italia	Finance	n.a.	8,3%	0,19
CROWN EUROPEAN PRIVATE DEBT II	2018	1,78%	€ 20.000.000	€ 14.000.000	Lateral	Spagna	Ristorazione	€ 173.550,00	5,8%	0,07
CROWN EUROPEAN PRIVATE DEBT II	2018	1,78%	€ 20.000.000	€ 14.000.000	The Independents	Lussemburgo	Media	€ 148.852,50	5,8%	0,07
CROWN EUROPEAN PRIVATE DEBT II	2018	1,78%	€ 20.000.000	€ 14.000.000	Maison Berger	Francia	Home furnishing	€ 280.350,00	5,8%	0,07
CROWN EUROPEAN PRIVATE DEBT II	2018	1,78%	€ 20.000.000	€ 14.000.000	5 à Sec	Francia	Servizi al cliente	€ 448.419,38	5,8%	0,07
CROWN EUROPEAN PRIVATE DEBT II	2018	1,78%	€ 20.000.000	€ 14.000.000	Onduline	Francia	Materiali da costruzione	€ 367.125,00	5,8%	0,07
CROWN EUROPEAN PRIVATE DEBT II	2018	1,78%	€ 20.000.000	€ 14.000.000	ZyroFisher	UK	Distribuzione	€ 362.630,61	5,8%	0,07
CROWN EUROPEAN PRIVATE DEBT II	2018	1,78%	€ 20.000.000	€ 14.000.000	Dugas	Francia	Distribuzione	€ 173.550,00	5,8%	0,07
CROWN EUROPEAN PRIVATE DEBT II	2018	1,78%	€ 20.000.000	€ 14.000.000	Tiendanimal	Spagna	Spacialty store	€ 215.084,52	5,8%	0,07
CROWN EUROPEAN PRIVATE DEBT II	2018	1,78%	€ 20.000.000	€ 14.000.000	Thomas International	UK	Risorse umane	€ 218.565,63	5,8%	0,07
CROWN EUROPEAN PRIVATE DEBT II	2018	1,78%	€ 20.000.000	€ 14.000.000	Biscuit International	Francia	Packaged foods & meats	€ 355.338,03	5,8%	0,07
CROWN EUROPEAN PRIVATE DEBT II	2018	1,78%	€ 20.000.000	€ 14.000.000	Holweg Weber	Francia	Macchine industriali	€ 440.550,00	5,8%	0,07
CROWN EUROPEAN PRIVATE DEBT II	2018	1,78%	€ 20.000.000	€ 14.000.000	Instant Offices	UK	Servizi Real Estate	€ 629.359,61	5,8%	0,07
CROWN EUROPEAN PRIVATE DEBT II	2018	1,78%	€ 20.000.000	€ 14.000.000	Euro Dommages	Francia	Assicurativo	€ 543.328,11	5,8%	0,07
CROWN EUROPEAN PRIVATE DEBT II	2018	1,78%	€ 20.000.000	€ 14.000.000	Skill & You	Francia	Istruzione	€ 693.719,08	5,8%	0,07
CROWN EUROPEAN PRIVATE DEBT II	2018	1,78%	€ 20.000.000	€ 14.000.000	Remade	Francia	IT	€ 737.541,51	5,8%	0,07
CROWN EUROPEAN PRIVATE DEBT II	2018	1,78%	€ 20.000.000	€ 14.000.000	Maincare	Francia	Health care IT	€ 539.984,24	5,8%	0,07
CROWN EUROPEAN PRIVATE DEBT II	2018	1,78%	€ 20.000.000	€ 14.000.000	Jensten	UK	Assicurativo	€ 501.274,04	5,8%	0,07
CROWN EUROPEAN PRIVATE DEBT II	2018	1,78%	€ 20.000.000	€ 14.000.000	FairConnect	Svizzera	Data processing & outsourced service	€ 260.325,00	5,8%	0,07
CROWN EUROPEAN PRIVATE DEBT II	2018	1,78%	€ 20.000.000	€ 14.000.000	Prima	Francia	Consulenza IT	€ 353.775,00	5,8%	0,07
CROWN EUROPEAN PRIVATE DEBT II	2018	1,78%	€ 20.000.000	€ 14.000.000	AEB	Italia	Chimico	€ 600.750,00	5,8%	0,07
CROWN EUROPEAN PRIVATE DEBT II	2018	1,78%	€ 20.000.000	€ 14.000.000	EfectoLED	Spagna	Fornitura elettrica	€ 186.900,00	5,8%	0,07
CROWN EUROPEAN PRIVATE DEBT II	2018	1,78%	€ 20.000.000	€ 14.000.000	Textile Recycling International	UK	Tessile	€ 879.854,03	5,8%	0,07
CROWN EUROPEAN PRIVATE DEBT II	2018	1,78%	€ 20.000.000	€ 14.000.000	Fishawack	UK	Life sciences tools & Servizi	€ 236.926,05	5,8%	0,07
CROWN EUROPEAN PRIVATE DEBT II	2018	1,78%	€ 20.000.000	€ 14.000.000	CH&Co Catering	UK	Multi settoriale	€ 1.026.909,05	5,8%	0,07
CROWN EUROPEAN PRIVATE DEBT II	2018	1,78%	€ 20.000.000	€ 14.000.000	CIR	Francia	Real estate	€ 561.581,10	5,8%	0,07
CROWN EUROPEAN PRIVATE DEBT II	2018	1,78%	€ 20.000.000	€ 14.000.000	Recocash	Francia	Data processing & outsourced Servizi	€ 293.700,00	5,8%	0,07
CROWN EUROPEAN PRIVATE DEBT II	2018	1,78%	€ 20.000.000	€ 14.000.000	Palacios	Spagna	Packaged foods & meats	€ 287.658,50	5,8%	0,07
CROWN EUROPEAN PRIVATE DEBT II	2018	1,78%	€ 20.000.000	€ 14.000.000	Moria (2019)	Francia	Health Care	€ 480.600,00	5,8%	0,07
CROWN EUROPEAN PRIVATE DEBT II	2018	1,78%	€ 20.000.000	€ 14.000.000	Sateco	Francia	Costruzioni	€ 951.187,50	5,8%	0,07
CROWN EUROPEAN PRIVATE DEBT II	2018	1,78%	€ 20.000.000	€ 14.000.000	Valeta	Germania	Industrial machinery	€ 246.975,00	5,8%	0,07
CROWN EUROPEAN PRIVATE DEBT II	2018	1,78%	€ 20.000.000	€ 14.000.000	Verdant Leisure	UK	Leisure facilities	€ 391.117,34	5,8%	0,07
CROWN EUROPEAN PRIVATE DEBT II	2018	1,78%	€ 20.000.000	€ 14.000.000	I@D	Francia	Real estate Servizi	€ 97.303,44	5,8%	0,07
CROWN EUROPEAN PRIVATE DEBT II	2018	1,78%	€ 20.000.000	€ 14.000.000	HTBA	Germania	Health Care	€ 507.300,00	5,8%	0,07
HAMILTON LANE STRATEGIC OPPORTUNITIES FUND IV	2018	2,81%	$23.000.000	$18.773.980	Acres Capital, LLC	USA	n.a.	$405.514	10,2%	0,01
HAMILTON LANE STRATEGIC OPPORTUNITIES FUND IV	2018	2,81%	$23.000.000	$18.773.980	Allied Universal	USA	n.a.	$716.893	10,2%	0,01
HAMILTON LANE STRATEGIC OPPORTUNITIES FUND IV	2018	2,81%	$23.000.000	$18.773.980	AquaVenture Holdings	USA	n.a.	$724.788	10,2%	0,01
HAMILTON LANE STRATEGIC OPPORTUNITIES FUND IV	2018	2,81%	$23.000.000	$18.773.980	Associations Inc.	USA	n.a.	$638.167	10,2%	0,01
HAMILTON LANE STRATEGIC OPPORTUNITIES FUND IV	2018	2,81%	$23.000.000	$18.773.980	Authority Brands, LLC	USA	n.a.	$563.782	10,2%	0,01

Elenco Fondi investiti con imprese/assets sottostanti

FONDO	VINTAGE	Quota di partecipazione del Fondo Pensione BCC	IMPEGNATO	Capitale richiamato al 31/12/2019	PARTECIPATE	AREA GEOGRAFICA	SETTORE ECONOMICO	CAPITALE INVESTITO DAL FONDO BCC	IRR NETTO FONDO	DPI FONDO
HAMILTON LANE STRATEGIC OPPORTUNITIES FUND IV	2018	2,81%	$23.000.000	$18.773.980	Cambium Learning Group	USA	n.a.	$851.626	10,2%	0,01
HAMILTON LANE STRATEGIC OPPORTUNITIES FUND IV	2018	2,81%	$23.000.000	$18.773.980	Cano Health	USA	n.a.	$964.835	10,2%	0,01
HAMILTON LANE STRATEGIC OPPORTUNITIES FUND IV	2018	2,81%	$23.000.000	$18.773.980	Consilio Advanced Discovery	USA	n.a.	$1.032.823	10,2%	0,01
HAMILTON LANE STRATEGIC OPPORTUNITIES FUND IV	2018	2,81%	$23.000.000	$18.773.980	CPM Holdings, Inc.	USA	n.a.	$615.034	10,2%	0,01
HAMILTON LANE STRATEGIC OPPORTUNITIES FUND IV	2018	2,81%	$23.000.000	$18.773.980	Drew Marine	USA	n.a.	$506.057	10,2%	0,01
HAMILTON LANE STRATEGIC OPPORTUNITIES FUND IV	2018	2,81%	$23.000.000	$18.773.980	Dun & Bradstreet	USA	n.a.	$940.310	10,2%	0,01
HAMILTON LANE STRATEGIC OPPORTUNITIES FUND IV	2018	2,81%	$23.000.000	$18.773.980	EagleHill Portfolio	USA	n.a.	$605.275	10,2%	0,01
HAMILTON LANE STRATEGIC OPPORTUNITIES FUND IV	2018	2,81%	$23.000.000	$18.773.980	EN Engineering	USA	n.a.	$694.049	10,2%	0,01
HAMILTON LANE STRATEGIC OPPORTUNITIES FUND IV	2018	2,81%	$23.000.000	$18.773.980	GFL Environmental	USA	n.a.	$911.029	10,2%	0,01
HAMILTON LANE STRATEGIC OPPORTUNITIES FUND IV	2018	2,81%	$23.000.000	$18.773.980	Jacent Strategic Merchandising	USA	n.a.	$1.019.880	10,2%	0,01
HAMILTON LANE STRATEGIC OPPORTUNITIES FUND IV	2018	2,81%	$23.000.000	$18.773.980	Jordan Health Servizi	USA	n.a.	$1.025.057	10,2%	0,01
HAMILTON LANE STRATEGIC OPPORTUNITIES FUND IV	2018	2,81%	$23.000.000	$18.773.980	Learning Care Group (US), Inc	USA	n.a.	$632.248	10,2%	0,01
HAMILTON LANE STRATEGIC OPPORTUNITIES FUND IV	2018	2,81%	$23.000.000	$18.773.980	Lighthouse eDiscovery	USA	n.a.	$515.117	10,2%	0,01
HAMILTON LANE STRATEGIC OPPORTUNITIES FUND IV	2018	2,81%	$23.000.000	$18.773.980	MediaMath	USA	n.a.	$779.147	10,2%	0,01
HAMILTON LANE STRATEGIC OPPORTUNITIES FUND IV	2018	2,81%	$23.000.000	$18.773.980	Nestle Skin Health	USA	n.a.	$1.141.541	10,2%	0,01
HAMILTON LANE STRATEGIC OPPORTUNITIES FUND IV	2018	2,81%	$23.000.000	$18.773.980	Nuvei	USA	n.a.	$1.141.541	10,2%	0,01
HAMILTON LANE STRATEGIC OPPORTUNITIES FUND IV	2018	2,81%	$23.000.000	$18.773.980	Project Sierra	USA	n.a.	$814.351	10,2%	0,01
HAMILTON LANE STRATEGIC OPPORTUNITIES FUND IV	2018	2,81%	$23.000.000	$18.773.980	The Atlas Group	USA	n.a.	$755.980	10,2%	0,01
HAMILTON LANE STRATEGIC OPPORTUNITIES FUND IV	2018	2,81%	$23.000.000	$18.773.980	Tooling IT	USA	n.a.	$507.352	10,2%	0,01
HAMILTON LANE STRATEGIC OPPORTUNITIES FUND IV	2018	2,81%	$23.000.000	$18.773.980	Value-Based Care Solutions	USA	n.a.	$896.925	10,2%	0,01
HAMILTON LANE STRATEGIC OPPORTUNITIES FUND IV	2018	2,81%	$23.000.000	$18.773.980	Web.com	USA	n.a.	$770.822	10,2%	0,01
GREEN ARROW PRIVATE DEBT FUND II	2018	8,08%	€ 11.000.000	€ 6.168.368	DENTAL PRO	Italia	Health Care	€ 559.691,63	2,8%	0,03
GREEN ARROW PRIVATE DEBT FUND II	2018	8,08%	€ 11.000.000	€ 6.168.368	Gruppo Parts24	Italia	Materiali	€ 681.341,78	2,8%	0,03
GREEN ARROW PRIVATE DEBT FUND II	2018	8,08%	€ 11.000.000	€ 6.168.368	Granella S.r.l.	Italia	Consumi ciclici	€ 646.108,66	2,8%	0,03
GREEN ARROW PRIVATE DEBT FUND II	2018	8,08%	€ 11.000.000	€ 6.168.368	Corob Spa	Italia	Industriale	€ 548.384,73	2,8%	0,03
GREEN ARROW PRIVATE DEBT FUND II	2018	8,08%	€ 11.000.000	€ 6.168.368	Italcer Spa	Italia	Industriale	€ 807.635,83	2,8%	0,03
GREEN ARROW PRIVATE DEBT FUND II	2018	8,08%	€ 11.000.000	€ 6.168.368	Pikdare Holding Spa	Italia	Materiali	€ 391.703,38	2,8%	0,03
GREEN ARROW PRIVATE DEBT FUND II	2018	8,08%	€ 11.000.000	€ 6.168.368	Neopharmed Gentili	Italia	Health Care	€ 1.046.393,17	2,8%	0,03
GREEN ARROW PRIVATE DEBT FUND II	2018	8,08%	€ 11.000.000	€ 6.168.368	Primo	Italia	Health Care	€ 605.726,87	2,8%	0,03
GREEN ARROW PRIVATE DEBT FUND II	2018	8,08%	€ 11.000.000	€ 6.168.368	Primero	Italia	Health Care	€ 80.763,58	2,8%	0,03
GREEN ARROW PRIVATE DEBT FUND II	2018	8,08%	€ 11.000.000	€ 6.168.368	GS Pharma	Italia	Farmaceutico	€ 444.199,71	2,8%	0,03
PERMIRA CREDIT SOLUTIONS IV MASTER EURO	2019	3,20%	€ 25.000.000	€ 3.750.000	Valantic	Germania	IT	€ 1.264.582,69	n.a.	0,05
PERMIRA CREDIT SOLUTIONS IV MASTER EURO	2019	3,20%	€ 25.000.000	€ 3.750.000	Sterling	UK	Health Care	€ 1.018.691,61	n.a.	0,05
PERMIRA CREDIT SOLUTIONS IV MASTER EURO	2019	3,20%	€ 25.000.000	€ 3.750.000	ICS	UK	Health Care	€ 2.886.825,12	n.a.	0,05
PERMIRA CREDIT SOLUTIONS IV MASTER EURO	2019	3,20%	€ 25.000.000	€ 3.750.000	Simplify	UK	Servizi	€ 951.630,40	n.a.	0,05
PERMIRA CREDIT SOLUTIONS IV MASTER EURO	2019	3,20%	€ 25.000.000	€ 3.750.000	Davies (PIK)	UK	Servizi	€ 1.226.262,00	n.a.	0,05
PERMIRA CREDIT SOLUTIONS IV MASTER EURO	2019	3,20%	€ 25.000.000	€ 3.750.000	Davies (equity)	UK	Servizi	€ 121.348,84	n.a.	0,05
PERMIRA CREDIT SOLUTIONS IV MASTER EURO	2019	3,20%	€ 25.000.000	€ 3.750.000	Revima	Francia	Industriale	€ 661.031,86	n.a.	0,05
PERMIRA CREDIT SOLUTIONS IV MASTER EURO	2019	3,20%	€ 25.000.000	€ 3.750.000	Soho House	UK	Travel & Leisure	€ 501.362,33	n.a.	0,05
PERMIRA CREDIT SOLUTIONS IV MASTER EURO	2019	3,20%	€ 25.000.000	€ 3.750.000	Away Resorts	UK	Travel & Leisure	€ 581.197,09	n.a.	0,05

Elenco Fondi investiti con imprese/assets sottostanti

FONDO	VINTAGE	Quota di partecipazione del Fondo Pensione BCC	IMPEGNATO	Capitale richiamato al 31/12/2019	PARTECIPATE	AREA GEOGRAFICA	SETTORE ECONOMICO	CAPITALE INVESTITO DAL FONDO BCC	IRR NETTO FONDO	DPI FONDO
PERMIRA CREDIT SOLUTIONS IV MASTER EURO	2019	3,20%	€ 25.000.000	€ 3.750.000	Sotralu	Francia	Industriale	€ 418.334,17	n.a.	0,05
PERMIRA CREDIT SOLUTIONS IV MASTER EURO	2019	3,20%	€ 25.000.000	€ 3.750.000	Xindao	Olanda	Servizi	€ 862.215,47	n.a.	0,05
PERMIRA CREDIT SOLUTIONS IV MASTER EURO	2019	3,20%	€ 25.000.000	€ 3.750.000	INIT	Germania	IT	€ 546.069,80	n.a.	0,05
PERMIRA CREDIT SOLUTIONS IV MASTER EURO	2019	3,20%	€ 25.000.000	€ 3.750.000	EG Software	Danimarca	IT	€ 2.541.938,93	n.a.	0,05
PERMIRA CREDIT SOLUTIONS IV MASTER EURO	2019	3,20%	€ 25.000.000	€ 3.750.000	BERGE & MEER	Germania	Travel & Leisure	€ 651.451,69	n.a.	0,05
PERMIRA CREDIT SOLUTIONS IV MASTER EURO	2019	3,20%	€ 25.000.000	€ 3.750.000	QUALITEST	UK	Servizi	€ 616.324,39	n.a.	0,05
PERMIRA CREDIT SOLUTIONS IV MASTER EURO	2019	3,20%	€ 25.000.000	€ 3.750.000	THIRD BRIDGE	UK	Servizi	€ 459.848,25	n.a.	0,05
PERMIRA CREDIT SOLUTIONS IV MASTER EURO	2019	3,20%	€ 25.000.000	€ 3.750.000	EUROTECHNOCOM	Francia	Servizi	€ 638.678,12	n.a.	0,05
PERMIRA CREDIT SOLUTIONS IV MASTER EURO	2019	3,20%	€ 25.000.000	€ 3.750.000	OMNICARE	Germania	Health Care	€ 638.678,12	n.a.	0,05
PERMIRA CREDIT SOLUTIONS IV MASTER EURO	2019	3,20%	€ 25.000.000	€ 3.750.000	CSI GROUP	UK	Tecnologia	€ 357.659,75	n.a.	0,05
ICG SENIOR SECURED CREDIT FUND	2016	20,98%	€ 16.800.000	€ 16.800.000	CORESTATE CAPITAL HOLD	Lussemburgo	Real Estate	€ 83.837,93	3,5%	
ICG SENIOR SECURED CREDIT FUND	2016	20,98%	€ 16.800.000	€ 16.800.000	DIOCLE SPA	Italia	Farmaceutico & Biotecnologia	€ 102.531,53	3,5%	
ICG SENIOR SECURED CREDIT FUND	2016	20,98%	€ 16.800.000	€ 16.800.000	ENTERTAINMENT ONE LTD	Canada	Media	€ 93.831,81	3,5%	
ICG SENIOR SECURED CREDIT FUND	2016	20,98%	€ 16.800.000	€ 16.800.000	EVOCA SPA	Italia	Beni di consumo durevoli	€ 117.195,56	3,5%	
ICG SENIOR SECURED CREDIT FUND	2016	20,98%	€ 16.800.000	€ 16.800.000	FIRE BC SPA	Italia	Materiali	€ 94.632,07	3,5%	
ICG SENIOR SECURED CREDIT FUND	2016	20,98%	€ 16.800.000	€ 16.800.000	House of Finance NV/The	Belgium	Servizi commerciali	€ 487.154,87	3,5%	
ICG SENIOR SECURED CREDIT FUND	2016	20,98%	€ 16.800.000	€ 16.800.000	LOUVRE BIDCO SAS	Francia	Multi settoriale Finanziario	€ 172.459,41	3,5%	
ICG SENIOR SECURED CREDIT FUND	2016	20,98%	€ 16.800.000	€ 16.800.000	LSF10 Wolverine Investments S.C.A.	Lussemburgo	Beni strumentali	€ 71.610,68	3,5%	
ICG SENIOR SECURED CREDIT FUND	2016	20,98%	€ 16.800.000	€ 16.800.000	NETFLIX INC	USA	Media	€ 64.908,31	3,5%	
ICG SENIOR SECURED CREDIT FUND	2016	20,98%	€ 16.800.000	€ 16.800.000	NIDDA Health Care HOLDING	Germania	Farmaceutico & Biotecnologia	€ 130.218,31	3,5%	
ICG SENIOR SECURED CREDIT FUND	2016	20,98%	€ 16.800.000	€ 16.800.000	NOVAFIVES SAS	Francia	Beni strumentali	€ 129.495,46	3,5%	
ICG SENIOR SECURED CREDIT FUND	2016	20,98%	€ 16.800.000	€ 16.800.000	Panther BF Aggregator 2 L P	Canada	Automobilistico	€ 154.537,73	3,5%	
ICG SENIOR SECURED CREDIT FUND	2016	20,98%	€ 16.800.000	€ 16.800.000	AUTODIS SA	Francia	Retail	€ 99.959,29	3,5%	
ICG SENIOR SECURED CREDIT FUND	2016	20,98%	€ 16.800.000	€ 16.800.000	PARTS EUROPE SA	Francia	Retail	€ 147.781,14	3,5%	
ICG SENIOR SECURED CREDIT FUND	2016	20,98%	€ 16.800.000	€ 16.800.000	AUTODIS SA	Francia	Retail	€ 21.166,77	3,5%	
ICG SENIOR SECURED CREDIT FUND	2016	20,98%	€ 16.800.000	€ 16.800.000	PLATIN 1426 GMBH	Germania	Beni strumentali	€ 75.359,20	3,5%	
ICG SENIOR SECURED CREDIT FUND	2016	20,98%	€ 16.800.000	€ 16.800.000	PLATIN 1426 GMBH	Germania	Beni strumentali	€ 95.266,77	3,5%	
ICG SENIOR SECURED CREDIT FUND	2016	20,98%	€ 16.800.000	€ 16.800.000	POLYGON AB	Svezia	Servizi commerciali	€ 42.905,05	3,5%	
ICG SENIOR SECURED CREDIT FUND	2016	20,98%	€ 16.800.000	€ 16.800.000	ROSSINI SARL	Lussemburgo	Farmaceutico & Biotecnologia	€ 181.789,16	3,5%	
ICG SENIOR SECURED CREDIT FUND	2016	20,98%	€ 16.800.000	€ 16.800.000	SIGMA HOLDCO BV	Olanda	Food, Beverage & Tobacco	€ 127.227,21	3,5%	
ICG SENIOR SECURED CREDIT FUND	2016	20,98%	€ 16.800.000	€ 16.800.000	Summer BC Holdco B SARL	Lussemburgo	Servizi commerciali	€ 82.256,53	3,5%	
ICG SENIOR SECURED CREDIT FUND	2016	20,98%	€ 16.800.000	€ 16.800.000	VIRGIN MEDIA RECEIVABLE	Irlanda	Media	€ 102.137,93	3,5%	
ICG SENIOR SECURED CREDIT FUND	2016	20,98%	€ 16.800.000	€ 16.800.000	Virgin Media Secured Fin	UK	Media	€ 189.748,50	3,5%	
ICG SENIOR SECURED CREDIT FUND	2016	20,98%	€ 16.800.000	€ 16.800.000	Walnut Bidco PLC	Svizzera	Retail	€ 67.445,41	3,5%	
ICG SENIOR SECURED CREDIT FUND	2016	20,98%	€ 16.800.000	€ 16.800.000	Freshworld Holding IV GmbH	Germania	Servizi commerciali	€ 211.640,43	3,5%	
ICG SENIOR SECURED CREDIT FUND	2016	20,98%	€ 16.800.000	€ 16.800.000	AI Alpine AT BidCo GmbH	Austria	Beni strumentali	€ 205.627,43	3,5%	
ICG SENIOR SECURED CREDIT FUND	2016	20,98%	€ 16.800.000	€ 16.800.000	AI Sirona Luxembourg Acquisition Sarl	Lussemburgo	Farmaceutico & Biotecnologia	€ 206.686,94	3,5%	
ICG SENIOR SECURED CREDIT FUND	2016	20,98%	€ 16.800.000	€ 16.800.000	AI Sirona Luxembourg Acquisition Sarl	Lussemburgo	Farmaceutico & Biotecnologia	€ 204.122,96	3,5%	
ICG SENIOR SECURED CREDIT FUND	2016	20,98%	€ 16.800.000	€ 16.800.000	D.R.T.	Francia	Materiali	€ 328.496,37	3,5%	
ICG SENIOR SECURED CREDIT FUND	2016	20,98%	€ 16.800.000	€ 16.800.000	Alpha Group SARL	Lussemburgo	Servizi al cliente	€ 208.099,97	3,5%	

Elenco Fondi investiti con imprese/assets sottostanti

FONDO	VINTAGE	Quota di partecipazione del Fondo Pensione BCC	IMPEGNATO	Capitale richiamato al 31/12/2019	PARTECIPATE	AREA GEOGRAFICA	SETTORE ECONOMICO	CAPITALE INVESTITO DAL FONDO BCC	IRR NETTO FONDO	DPI FONDO
ICG SENIOR SECURED CREDIT FUND	2016	20,98%	€ 16.800.000	€ 16.800.000	Rubix Group Finco Limited	UK	Beni strumentali	€ 213.818,83	3,5%	
ICG SENIOR SECURED CREDIT FUND	2016	20,98%	€ 16.800.000	€ 16.800.000	SAM Bidco	Francia	Health Care	€ 209.935,76	3,5%	
ICG SENIOR SECURED CREDIT FUND	2016	20,98%	€ 16.800.000	€ 16.800.000	Sante Cie	Francia	Health Care	€ 211.379,22	3,5%	
ICG SENIOR SECURED CREDIT FUND	2016	20,98%	€ 16.800.000	€ 16.800.000	SGG Group SA	Olanda	Servizi commerciali	€ 239.869,38	3,5%	
ICG SENIOR SECURED CREDIT FUND	2016	20,98%	€ 16.800.000	€ 16.800.000	Sigma Bidco B.V.	Olanda	Food, Beverage & Tobacco	€ 210.558,88	3,5%	
ICG SENIOR SECURED CREDIT FUND	2016	20,98%	€ 16.800.000	€ 16.800.000	Summer BC Holdco B SARL	Lussemburgo	Servizi commerciali	€ 208.855,80	3,5%	
ICG SENIOR SECURED CREDIT FUND	2016	20,98%	€ 16.800.000	€ 16.800.000	Summer BC Holdco B SARL	Lussemburgo	Servizi commerciali	€ 150.454,76	3,5%	
ICG SENIOR SECURED CREDIT FUND	2016	20,98%	€ 16.800.000	€ 16.800.000	Sunshine Luxembourg VII Sarl	Lussemburgo	Household & Personal Products	€ 188.927,06	3,5%	
ICG SENIOR SECURED CREDIT FUND	2016	20,98%	€ 16.800.000	€ 16.800.000	SYNLAB BONDCO PLC	UK	Health Care	€ 210.999,47	3,5%	
ICG SENIOR SECURED CREDIT FUND	2016	20,98%	€ 16.800.000	€ 16.800.000	Technicolor S.A.	Francia	Media	€ 47.149,34	3,5%	
ICG SENIOR SECURED CREDIT FUND	2016	20,98%	€ 16.800.000	€ 16.800.000	Mehilainen Yhtiot Oy	Finlandia	Health Care	€ 52.707,91	3,5%	
ICG SENIOR SECURED CREDIT FUND	2016	20,98%	€ 16.800.000	€ 16.800.000	Thor Industries Inc	USA	Automobilistico	€ 419.417,19	3,5%	
ICG SENIOR SECURED CREDIT FUND	2016	20,98%	€ 16.800.000	€ 16.800.000	Tilney Bestinvest Group Limited	UK	Multi settoriale Finanziario	€ 425.827,11	3,5%	
ICG SENIOR SECURED CREDIT FUND	2016	20,98%	€ 16.800.000	€ 16.800.000	Tractel Inc.	USA	Beni strumentali	€ 250.860,20	3,5%	
ICG SENIOR SECURED CREDIT FUND	2016	20,98%	€ 16.800.000	€ 16.800.000	Unilabs Diagnostics AB	Svezia	Health Care	€ 209.920,03	3,5%	
ICG SENIOR SECURED CREDIT FUND	2016	20,98%	€ 16.800.000	€ 16.800.000	Verisure Holding AB (publ)	Svezia	Servizi commerciali	€ 273.557,45	3,5%	
ICG SENIOR SECURED CREDIT FUND	2016	20,98%	€ 16.800.000	€ 16.800.000	Zephyr Bidco Limited	UK	Media	€ 244.821,52	3,5%	
ICG SENIOR SECURED CREDIT FUND	2016	20,98%	€ 16.800.000	€ 16.800.000	Ziggo B.V.	Olanda	Media	€ 210.127,74	3,5%	
FONDO MELOGRANO	2007	99,53%	€ 106.450.263	€ 104.450.263	VIA MASSIMO D'AZEGLIO 33	Roma	Ufficio	€ 21.100.888	0,0%	0,19
FONDO MELOGRANO	2007	99,53%	€ 106.450.263	€ 104.450.263	VIA TORINO 148	Roma	Autorimessa	€ 1.194.390	0,0%	0,19
FONDO MELOGRANO	2007	99,53%	€ 106.450.263	€ 104.450.263	VIA TORINO 150	Roma	Albergo & Banca	€ 2.329.060	0,0%	0,19
FONDO MELOGRANO	2007	99,53%	€ 106.450.263	€ 104.450.263	MI - MILANO - VIA MELCHIORRE GIOIA 168	Milano	Ufficio	€ 15.726.134	0,0%	0,19
FONDO MELOGRANO	2007	99,53%	€ 106.450.263	€ 104.450.263	MI - MILANO - VIA AMERIGO VESPUCCI 2	Milano	Ufficio	€ 45.784.947	0,0%	0,19
EUROPEAN PROPERTY FUND	2014	14,29%	€ 25.000.000	€ 22.000.000	Le République	Francia	Ufficio	€ 1.771.428,57	4,8%	0,19
EUROPEAN PROPERTY FUND	2014	14,29%	€ 25.000.000	€ 22.000.000	Welcome Hotel	Germania	Hotel	€ 1.514.285,71	4,8%	0,19
EUROPEAN PROPERTY FUND	2014	14,29%	€ 25.000.000	€ 22.000.000	Alameda Shop & Spot	Portogallo	Retail	€ 3.928.571,43	4,8%	0,19
EUROPEAN PROPERTY FUND	2014	14,29%	€ 25.000.000	€ 22.000.000	Alchemia I	Polonia	Ufficio	€ 3.485.714,29	4,8%	0,19
EUROPEAN PROPERTY FUND	2014	14,29%	€ 25.000.000	€ 22.000.000	Schrannenhalle	Germania	Retail	€ 5.042.857,14	4,8%	0,19
EUROPEAN PROPERTY FUND	2014	14,29%	€ 25.000.000	€ 22.000.000	Staycity	Irlanda	Residenza per studenti	€ 4.142.857,14	4,8%	0,19
INFRARED ACTIVE REAL ESTATE FUND IV	2017	6,71%	£35.000.000	£16.169.752	Franzi	Germania	Ufficio	£ 2.147.136,35	14,0%	0,001
INFRARED ACTIVE REAL ESTATE FUND IV	2017	6,71%	£35.000.000	£16.169.752	Radio	Francia	Ufficio	£1.174.215,19	14,0%	0,001
INFRARED ACTIVE REAL ESTATE FUND IV	2017	6,71%	£35.000.000	£16.169.752	Camelia	Francia	Ufficio	£1.570.093,46	14,0%	0,001
INFRARED ACTIVE REAL ESTATE FUND IV	2017	6,71%	£35.000.000	£16.169.752	Lotti	Germania	Mista	£1.456.026,84	14,0%	0,001
INFRARED ACTIVE REAL ESTATE FUND IV	2017	6,71%	£35.000.000	£16.169.752	Anni	Germania	Ufficio	£2.831.536,07	14,0%	0,001
INFRARED ACTIVE REAL ESTATE FUND IV	2017	6,71%	£35.000.000	£16.169.752	Vantage	UK	Industriale	£2.965.732,09	14,0%	0,001
INFRARED ACTIVE REAL ESTATE FUND IV	2017	6,71%	£35.000.000	£16.169.752	Elderflower	Francia	Residenziale	£1.409.058,23	14,0%	0,001
INFRARED ACTIVE REAL ESTATE FUND IV	2017	6,71%	£35.000.000	£16.169.752	Joyce	Irlanda	Residenziale	£40.258,81	14,0%	0,001
INFRARED ACTIVE REAL ESTATE FUND IV	2017	6,71%	£35.000.000	£16.169.752	Oak	Francia	Industriale	£1.200.000,00	14,0%	0,001
INFRARED ACTIVE REAL ESTATE FUND IV	2017	6,71%	£35.000.000	£16.169.752	Triumph	UK	Industriale	£939.372,15	14,0%	0,001
SPAZIO SANITA'	2018	9,57%	€ 12.293.368	€ 12.293.368	Residenza Anni Azzurri	Volpiano	Residenza sanitaria assistenziale	€ 1.884.914	6,3%	0,051

Elenco Fondi investiti con imprese/assets sottostanti

FONDO	VINTAGE	Quota di partecipazione del Fondo Pensione BCC	IMPEGNATO	Capitale richiamato al 31/12/2019	PARTECIPATE	AREA GEOGRAFICA	SETTORE ECONOMICO	CAPITALE INVESTITO DAL FONDO BCC	IRR NETTO FONDO	DPI FONDO
SPAZIO SANITA'	2018	9,57%	€ 12.293.368	€ 12.293.368	Residenza Saccardo	Milano	Residenza sanitaria assistenziale	€ 2.946.971	6,3%	0,051
SPAZIO SANITA'	2018	9,57%	€ 12.293.368	€ 12.293.368	Residenza Lope De Vega	Milano	Residenza sanitaria assistenziale	€ 1.328.051	6,3%	0,051
SPAZIO SANITA'	2018	9,57%	€ 12.293.368	€ 12.293.368	Villaggio San Francesco	Villanova sul Clisi	Residenza sanitaria assistenziale	€ 765.447	6,3%	0,051
SPAZIO SANITA'	2018	9,57%	€ 12.293.368	€ 12.293.368	Villa Rosa,	Modena	Residenza sanitaria assistenziale	€ 767.361	6,3%	0,051
SPAZIO SANITA'	2018	9,57%	€ 12.293.368	€ 12.293.368	Residenza Dorica,	Ancona	Residenza sanitaria assistenziale	€ 755.879	6,3%	0,051
SPAZIO SANITA'	2018	9,57%	€ 12.293.368	€ 12.293.368	Residenza Parco di Veio,	Roma	Residenza sanitaria assistenziale	€ 1.100.330	6,3%	0,051
SPAZIO SANITA'	2018	9,57%	€ 12.293.368	€ 12.293.368	Centro Cardinal Ferrari	Fontanellato	Residenza sanitaria assistenziale	€ 1.339.532	6,3%	0,051
SPAZIO SANITA'	2018	9,57%	€ 12.293.368	€ 12.293.368	Casa Albert	Viverone	Residenza sanitaria assistenziale	€ 465.009	6,3%	0,051
SPAZIO SANITA'	2018	9,57%	€ 12.293.368	€ 12.293.368	Residenza Le Magnolie	Settimo Vittone	Residenza sanitaria assistenziale	€ 353.062	6,3%	0,051
SPAZIO SANITA'	2018	9,57%	€ 12.293.368	€ 12.293.368	Villa Val Verde	Firenzuola	Residenza sanitaria assistenziale	€ 275.561	6,3%	0,051
SPAZIO SANITA'	2018	9,57%	€ 12.293.368	€ 12.293.368	Residenza Montepulciano	Bra	Residenza sanitaria assistenziale	€ 215.282	6,3%	0,051
SPAZIO SANITA'	2018	9,57%	€ 12.293.368	€ 12.293.368	Residenza Vinovo	Vinovo	Residenza sanitaria assistenziale	€ 641.540	6,3%	0,051
SPAZIO SANITA'	2018	9,57%	€ 12.293.368	€ 12.293.368	Residenza Protetta Aiello del Friuli	Aiello del Friuli	Residenza sanitaria assistenziale	€ 632.929	6,3%	0,051
SPAZIO SANITA'	2018	9,57%	€ 12.293.368	€ 12.293.368	Residenza Villa Percoto	Percoto	Residenza sanitaria assistenziale	€ 277.475	6,3%	0,051
SPAZIO SANITA'	2018	9,57%	€ 12.293.368	€ 12.293.368	RSA San Mauro	San Mauro Torinese	Residenza sanitaria assistenziale	€ 746.311	6,3%	0,051
SPAZIO SANITA'	2018	9,57%	€ 12.293.368	€ 12.293.368	Centro Servizi PNA Torre di Mosto	Torre di Mosto	Residenza sanitaria assistenziale	€ 554.949	6,3%	0,051
SPAZIO SANITA'	2018	9,57%	€ 12.293.368	€ 12.293.368	Villa Pineta	Pavullo nel Frignano	Residenza sanitaria assistenziale	€ 669.766	6,3%	0,051
QUERCUS ITALIAN SOLAR FUND	2016	16,32%	€ 15.000.000	€ 15.000.000	Aprilia Solar S.r.l.	Lazio	Rinnovabili	€ 1.235.398	4,2%	0,38
QUERCUS ITALIAN SOLAR FUND	2016	16,32%	€ 15.000.000	€ 15.000.000	BS Solar S.r.l	Lazio	Rinnovabili	€ 1.493.509	4,2%	0,38
QUERCUS ITALIAN SOLAR FUND	2016	16,32%	€ 15.000.000	€ 15.000.000	PN Solar S.r.l	Lazio	Rinnovabili	€ 407.595	4,2%	0,38
QUERCUS ITALIAN SOLAR FUND	2016	16,32%	€ 15.000.000	€ 15.000.000	Matos S.r.l	Sicilia	Rinnovabili	€ 2.629.046	4,2%	0,38
QUERCUS ITALIAN SOLAR FUND	2016	16,32%	€ 15.000.000	€ 15.000.000	ER Energia Rinnovabile S.r.l	Lazio	Rinnovabili	€ 530.201	4,2%	0,38
QUERCUS ITALIAN SOLAR FUND	2016	16,32%	€ 15.000.000	€ 15.000.000	Erika Eolica Srl	Sicilia	Rinnovabili	€ 2.637.475	4,2%	0,38
QUERCUS ITALIAN SOLAR FUND	2016	16,32%	€ 15.000.000	€ 15.000.000	Apulia 18 S.r.l	Puglia	Rinnovabili	€ 1.544.462	4,2%	0,38
QUERCUS ITALIAN SOLAR FUND	2016	16,32%	€ 15.000.000	€ 15.000.000	Eco Project Molise S.r.l.	Molise	Rinnovabili	€ 88.616	4,2%	0,38
QUERCUS ITALIAN SOLAR FUND	2016	16,32%	€ 15.000.000	€ 15.000.000	Eco Project Sud S.r.l.	Molise	Rinnovabili	€ 743.978	4,2%	0,38
QUERCUS ITALIAN SOLAR FUND	2016	16,32%	€ 15.000.000	€ 15.000.000	ISIS S.r.l	Puglia	Rinnovabili	€ 390.632	4,2%	0,38
QUERCUS ITALIAN SOLAR FUND	2016	16,32%	€ 15.000.000	€ 15.000.000	Bonassisi S.r.l	Puglia	Rinnovabili	€ 779.956	4,2%	0,38
QUERCUS ITALIAN SOLAR FUND	2016	16,32%	€ 15.000.000	€ 15.000.000	GESI 1 S.r.l	Sicilia	Rinnovabili	€ 324.352	4,2%	0,38
QUERCUS ITALIAN SOLAR FUND	2016	16,32%	€ 15.000.000	€ 15.000.000	GESI 2 S.r.l	Sicilia	Rinnovabili	€ 277.525	4,2%	0,38
QUERCUS ITALIAN SOLAR FUND	2016	16,32%	€ 15.000.000	€ 15.000.000	GESI 3 S.r.l	Sicilia	Rinnovabili	€ 120.579	4,2%	0,38
QUERCUS ITALIAN SOLAR FUND	2016	16,32%	€ 15.000.000	€ 15.000.000	GESI 10 S.r.l	Sicilia	Rinnovabili	€ 506.768	4,2%	0,38
STAFFORD INFRASTRUCTURE SECONDARIES FUND II	2016	3,76%	€ 15.000.000	€ 8.480.705	A249	UK	Trasporti	£19.080	13,5%	0,08
STAFFORD INFRASTRUCTURE SECONDARIES FUND II	2016	3,76%	€ 15.000.000	€ 8.480.705	Aberdeenshire Schools	UK	Istruzione	£11.214	13,5%	0,08
STAFFORD INFRASTRUCTURE SECONDARIES FUND II	2016	3,76%	€ 15.000.000	€ 8.480.705	Addenbrookes Hospital	UK	Health Care	£17.288	13,5%	0,08
STAFFORD INFRASTRUCTURE SECONDARIES FUND II	2016	3,76%	€ 15.000.000	€ 8.480.705	Alert Communications	UK	Difesa	£7.998	13,5%	0,08
STAFFORD INFRASTRUCTURE SECONDARIES FUND II	2016	3,76%	€ 15.000.000	€ 8.480.705	Argyll & Bute Schools	UK	Istruzione	£23.968	13,5%	0,08
STAFFORD INFRASTRUCTURE SECONDARIES FUND II	2016	3,76%	€ 15.000.000	€ 8.480.705	Bangor Schools	UK	Istruzione	£1.938	13,5%	0,08
STAFFORD INFRASTRUCTURE SECONDARIES FUND II	2016	3,76%	€ 15.000.000	€ 8.480.705	Bannockburn Homes (MoD)	UK	Difesa	£14.003	13,5%	0,08
STAFFORD INFRASTRUCTURE SECONDARIES FUND II	2016	3,76%	€ 15.000.000	€ 8.480.705	Black Hill Wind Farm	UK	Rinnovabili	£26.106	13,5%	0,08

Elenco Fondi investiti con imprese/assets sottostanti

FONDO	VINTAGE	Quota di partecipazione del Fondo Pensione BCC	IMPEGNATO	Capitale richiamato al 31/12/2019	PARTECIPATE	AREA GEOGRAFICA	SETTORE ECONOMICO	CAPITALE INVESTITO DAL FONDO BCC	IRR NETTO FONDO	DPI FONDO
STAFFORD INFRASTRUCTURE SECONDARIES FUND II	2016	3,76%	€ 15.000.000	€ 8.480.705	Bolton Schools	UK	Istruzione	£4.627	13,5%	0,08
STAFFORD INFRASTRUCTURE SECONDARIES FUND II	2016	3,76%	€ 15.000.000	€ 8.480.705	Calderdale Hospital	UK	Health Care	£16.425	13,5%	0,08
STAFFORD INFRASTRUCTURE SECONDARIES FUND II	2016	3,76%	€ 15.000.000	€ 8.480.705	Castlehill Hospital	UK	Health Care	£9.836	13,5%	0,08
STAFFORD INFRASTRUCTURE SECONDARIES FUND II	2016	3,76%	€ 15.000.000	€ 8.480.705	Catchment Highland Waste Water	UK	Utenze	£22.904	13,5%	0,08
STAFFORD INFRASTRUCTURE SECONDARIES FUND II	2016	3,76%	€ 15.000.000	€ 8.480.705	Catchment Moray Waste Water	UK	Utenze	£812	13,5%	0,08
STAFFORD INFRASTRUCTURE SECONDARIES FUND II	2016	3,76%	€ 15.000.000	€ 8.480.705	Catchment Tay Waste Water	UK	Utenze	£31.125	13,5%	0,08
STAFFORD INFRASTRUCTURE SECONDARIES FUND II	2016	3,76%	€ 15.000.000	€ 8.480.705	CGL Rail	UK	Trasporti	£16.338	13,5%	0,08
STAFFORD INFRASTRUCTURE SECONDARIES FUND II	2016	3,76%	€ 15.000.000	€ 8.480.705	Clarendon College	UK	Istruzione	£1.888	13,5%	0,08
STAFFORD INFRASTRUCTURE SECONDARIES FUND II	2016	3,76%	€ 15.000.000	€ 8.480.705	Connect A30/A35	UK	Trasporti	£2.970	13,5%	0,08
STAFFORD INFRASTRUCTURE SECONDARIES FUND II	2016	3,76%	€ 15.000.000	€ 8.480.705	Connect A50	UK	Trasporti	£9.876	13,5%	0,08
STAFFORD INFRASTRUCTURE SECONDARIES FUND II	2016	3,76%	€ 15.000.000	€ 8.480.705	Connect M1/A1	UK	Trasporti	£26.829	13,5%	0,08
STAFFORD INFRASTRUCTURE SECONDARIES FUND II	2016	3,76%	€ 15.000.000	€ 8.480.705	Connect M77	UK	Trasporti	£2.972	13,5%	0,08
STAFFORD INFRASTRUCTURE SECONDARIES FUND II	2016	3,76%	€ 15.000.000	€ 8.480.705	Cork School of Music	Irlanda	Istruzione	£3.818	13,5%	0,08
STAFFORD INFRASTRUCTURE SECONDARIES FUND II	2016	3,76%	€ 15.000.000	€ 8.480.705	Coversea Homes (MoD)	UK	Difesa	£10.665	13,5%	0,08
STAFFORD INFRASTRUCTURE SECONDARIES FUND II	2016	3,76%	€ 15.000.000	€ 8.480.705	Dijon Buses	Francia	Trasporti	£4.764	13,5%	0,08
STAFFORD INFRASTRUCTURE SECONDARIES FUND II	2016	3,76%	€ 15.000.000	€ 8.480.705	East Anglia Courts	UK	Tribunali ed Istituti Penitenziari	£5.728	13,5%	0,08
STAFFORD INFRASTRUCTURE SECONDARIES FUND II	2016	3,76%	€ 15.000.000	€ 8.480.705	East Ayrshire Schools	UK	Istruzione	£10.528	13,5%	0,08
STAFFORD INFRASTRUCTURE SECONDARIES FUND II	2016	3,76%	€ 15.000.000	€ 8.480.705	Edinburgh Royal Infirmary Hospital	UK	Health Care	£45.709	13,5%	0,08
STAFFORD INFRASTRUCTURE SECONDARIES FUND II	2016	3,76%	€ 15.000.000	€ 8.480.705	Edinburgh Schools	UK	Istruzione	£6.830	13,5%	0,08
STAFFORD INFRASTRUCTURE SECONDARIES FUND II	2016	3,76%	€ 15.000.000	€ 8.480.705	Fasttrax (HET)	UK	Difesa	£12.207	13,5%	0,08
STAFFORD INFRASTRUCTURE SECONDARIES FUND II	2016	3,76%	€ 15.000.000	€ 8.480.705	Fife Schools	UK	Istruzione	£6.038	13,5%	0,08
STAFFORD INFRASTRUCTURE SECONDARIES FUND II	2016	3,76%	€ 15.000.000	€ 8.480.705	Forfar Community Hospital	UK	Health Care	£9.233	13,5%	0,08
STAFFORD INFRASTRUCTURE SECONDARIES FUND II	2016	3,76%	€ 15.000.000	€ 8.480.705	FPMS Marine Servizi	UK	Difesa	£16.303	13,5%	0,08
STAFFORD INFRASTRUCTURE SECONDARIES FUND II	2016	3,76%	€ 15.000.000	€ 8.480.705	Genistics Power (FEPS)	UK	Difesa	£14.883	13,5%	0,08
STAFFORD INFRASTRUCTURE SECONDARIES FUND II	2016	3,76%	€ 15.000.000	€ 8.480.705	Hounslow Highways PFI	UK	Trasporti	£24.232	13,5%	0,08
STAFFORD INFRASTRUCTURE SECONDARIES FUND II	2016	3,76%	€ 15.000.000	€ 8.480.705	Humberside Courts	UK	Tribunali ed Istituti Penitenziari	£6.072	13,5%	0,08
STAFFORD INFRASTRUCTURE SECONDARIES FUND II	2016	3,76%	€ 15.000.000	€ 8.480.705	Infrastructure Managers Ltd	UK	Altro	£8.743	13,5%	0,08
STAFFORD INFRASTRUCTURE SECONDARIES FUND II	2016	3,76%	€ 15.000.000	€ 8.480.705	James Watt College	UK	Istruzione	£6.022	13,5%	0,08
STAFFORD INFRASTRUCTURE SECONDARIES FUND II	2016	3,76%	€ 15.000.000	€ 8.480.705	JSCSC Training College	UK	Difesa	£24.803	13,5%	0,08
STAFFORD INFRASTRUCTURE SECONDARIES FUND II	2016	3,76%	€ 15.000.000	€ 8.480.705	King's College Hospital	UK	Istruzione	£57.156	13,5%	0,08
STAFFORD INFRASTRUCTURE SECONDARIES FUND II	2016	3,76%	€ 15.000.000	€ 8.480.705	Larkfield Hospital	UK	Health Care	£7.231	13,5%	0,08
STAFFORD INFRASTRUCTURE SECONDARIES FUND II	2016	3,76%	€ 15.000.000	€ 8.480.705	Leeds Schools	UK	Istruzione	£7.385	13,5%	0,08
STAFFORD INFRASTRUCTURE SECONDARIES FUND II	2016	3,76%	€ 15.000.000	€ 8.480.705	Lochgilphead Hospital	UK	Health Care	£7.791	13,5%	0,08
STAFFORD INFRASTRUCTURE SECONDARIES FUND II	2016	3,76%	€ 15.000.000	€ 8.480.705	Loiret Intermediary Schools II	Francia	Istruzione	£6.202	13,5%	0,08
STAFFORD INFRASTRUCTURE SECONDARIES FUND II	2016	3,76%	€ 15.000.000	€ 8.480.705	Manchester Schools	UK	Istruzione	£2.368	13,5%	0,08
STAFFORD INFRASTRUCTURE SECONDARIES FUND II	2016	3,76%	€ 15.000.000	€ 8.480.705	Midlothian Schools	UK	Istruzione	£13.142	13,5%	0,08
STAFFORD INFRASTRUCTURE SECONDARIES FUND II	2016	3,76%	€ 15.000.000	€ 8.480.705	New Victoria & Stobhill Hospitals	UK	Health Care	£47.432	13,5%	0,08
STAFFORD INFRASTRUCTURE SECONDARIES FUND II	2016	3,76%	€ 15.000.000	€ 8.480.705	North Ayrshire Schools	UK	Istruzione	£17.863	13,5%	0,08
STAFFORD INFRASTRUCTURE SECONDARIES FUND II	2016	3,76%	€ 15.000.000	€ 8.480.705	Noth Durham Hospital	UK	Health Care	£55.514	13,5%	0,08
STAFFORD INFRASTRUCTURE SECONDARIES FUND II	2016	3,76%	€ 15.000.000	€ 8.480.705	Nuffield Hospital	UK	Health Care	£6.498	13,5%	0,08

Elenco Fondi investiti con imprese/assets sottostanti

FONDO	VINTAGE	Quota di partecipazione del Fondo Pensione BCC	IMPEGNATO	Capitale richiamato al 31/12/2019	PARTECIPATE	AREA GEOGRAFICA	SETTORE ECONOMICO	CAPITALE INVESTITO DAL FONDO BCC	IRR NETTO FONDO	DPI FONDO
STAFFORD INFRASTRUCTURE SECONDARIES FUND II	2016	3,76%	€ 15.000.000	€ 8.480.705	OFTO - London Array	UK	Utenze	£77.640	13,5%	0,08
STAFFORD INFRASTRUCTURE SECONDARIES FUND II	2016	3,76%	€ 15.000.000	€ 8.480.705	OFTO - Sheringham Shoal	UK	Rinnovabili	£45.903	13,5%	0,08
STAFFORD INFRASTRUCTURE SECONDARIES FUND II	2016	3,76%	€ 15.000.000	€ 8.480.705	OFTO - Walney I	UK	Rinnovabili	£28.086	13,5%	0,08
STAFFORD INFRASTRUCTURE SECONDARIES FUND II	2016	3,76%	€ 15.000.000	€ 8.480.705	OFTO - Walney II	UK	Rinnovabili	£28.294	13,5%	0,08
STAFFORD INFRASTRUCTURE SECONDARIES FUND II	2016	3,76%	€ 15.000.000	€ 8.480.705	PCF Group (4 Assets)	UK	Tribunali ed Istituti Penitenziari	£22.629	13,5%	0,08
STAFFORD INFRASTRUCTURE SECONDARIES FUND II	2016	3,76%	€ 15.000.000	€ 8.480.705	Penweddig School	UK	Istruzione	£7.732	13,5%	0,08
STAFFORD INFRASTRUCTURE SECONDARIES FUND II	2016	3,76%	€ 15.000.000	€ 8.480.705	Prisons France Batch A	Francia	Tribunali ed Istituti Penitenziari	£18.476	13,5%	0,08
STAFFORD INFRASTRUCTURE SECONDARIES FUND II	2016	3,76%	€ 15.000.000	€ 8.480.705	Prisons France Batch B	Francia	Tribunali ed Istituti Penitenziari	£10.843	13,5%	0,08
STAFFORD INFRASTRUCTURE SECONDARIES FUND II	2016	3,76%	€ 15.000.000	€ 8.480.705	RMG A1(M)	UK	Trasporti	£37.805	13,5%	0,08
STAFFORD INFRASTRUCTURE SECONDARIES FUND II	2016	3,76%	€ 15.000.000	€ 8.480.705	RMG A417/419	UK	Trasporti	£19.808	13,5%	0,08
STAFFORD INFRASTRUCTURE SECONDARIES FUND II	2016	3,76%	€ 15.000.000	€ 8.480.705	RMG D2D (A1 Ferrybridge/Wetherby)	UK	Trasporti	£30.156	13,5%	0,08
STAFFORD INFRASTRUCTURE SECONDARIES FUND II	2016	3,76%	€ 15.000.000	€ 8.480.705	Salford Schools	UK	Istruzione	£2.363	13,5%	0,08
STAFFORD INFRASTRUCTURE SECONDARIES FUND II	2016	3,76%	€ 15.000.000	€ 8.480.705	Salisbury Hospital	UK	Health Care	£20.844	13,5%	0,08
STAFFORD INFRASTRUCTURE SECONDARIES FUND II	2016	3,76%	€ 15.000.000	€ 8.480.705	Staffordshire Street Lighting	UK	Utenze	£2.281	13,5%	0,08
STAFFORD INFRASTRUCTURE SECONDARIES FUND II	2016	3,76%	€ 15.000.000	€ 8.480.705	Stirling (Gateway) Schools	UK	Istruzione	£15.849	13,5%	0,08
STAFFORD INFRASTRUCTURE SECONDARIES FUND II	2016	3,76%	€ 15.000.000	€ 8.480.705	Stobhill Hospital	UK	Health Care	£8.142	13,5%	0,08
STAFFORD INFRASTRUCTURE SECONDARIES FUND II	2016	3,76%	€ 15.000.000	€ 8.480.705	Tiverton Hospital	UK	Health Care	£7.960	13,5%	0,08
STAFFORD INFRASTRUCTURE SECONDARIES FUND II	2016	3,76%	€ 15.000.000	€ 8.480.705	Walsall Hospital	UK	Health Care	£21.440	13,5%	0,08
STAFFORD INFRASTRUCTURE SECONDARIES FUND II	2016	3,76%	€ 15.000.000	€ 8.480.705	West Cumbria Police HQ	UK	Tribunali ed Istituti Penitenziari	£4.242	13,5%	0,08
STAFFORD INFRASTRUCTURE SECONDARIES FUND II	2016	3,76%	€ 15.000.000	€ 8.480.705	Wishaw Hospital	UK	Health Care	£45.100	13,5%	0,08
STAFFORD INFRASTRUCTURE SECONDARIES FUND II	2016	3,76%	€ 15.000.000	€ 8.480.705	Worcester Hospital	UK	Health Care	£10.830	13,5%	0,08
STAFFORD INFRASTRUCTURE SECONDARIES FUND II	2016	3,76%	€ 15.000.000	€ 8.480.705	Workington Community Hospital	UK	Health Care	-	13,5%	0,08
STAFFORD INFRASTRUCTURE SECONDARIES FUND II	2016	3,76%	€ 15.000.000	€ 8.480.705	York Primary Schools	UK	Istruzione	£3.353	13,5%	0,08
STAFFORD INFRASTRUCTURE SECONDARIES FUND II	2016	3,76%	€ 15.000.000	€ 8.480.705	BIIF HoldCo	n.a.	n.a.	-£42.118	13,5%	0,08
STAFFORD INFRASTRUCTURE SECONDARIES FUND II	2016	3,76%	€ 15.000.000	€ 8.480.705	Bodmin Hospital	UK	Health Care	£12.282	13,5%	0,08
STAFFORD INFRASTRUCTURE SECONDARIES FUND II	2016	3,76%	€ 15.000.000	€ 8.480.705	Bury Hospital	UK	Health Care	£5.756	13,5%	0,08
STAFFORD INFRASTRUCTURE SECONDARIES FUND II	2016	3,76%	€ 15.000.000	€ 8.480.705	Caerphilly Schools	UK	Istruzione	£15.744	13,5%	0,08
STAFFORD INFRASTRUCTURE SECONDARIES FUND II	2016	3,76%	€ 15.000.000	€ 8.480.705	Chepstow Community Hospital	UK	Health Care	£5.195	13,5%	0,08
STAFFORD INFRASTRUCTURE SECONDARIES FUND II	2016	3,76%	€ 15.000.000	€ 8.480.705	Chester-le-Street Hospital	UK	Health Care	£8.906	13,5%	0,08
STAFFORD INFRASTRUCTURE SECONDARIES FUND II	2016	3,76%	€ 15.000.000	€ 8.480.705	Dudley Schools	UK	Istruzione	£11.531	13,5%	0,08
STAFFORD INFRASTRUCTURE SECONDARIES FUND II	2016	3,76%	€ 15.000.000	€ 8.480.705	Dumfries Hospital	UK	Health Care	£13.238	13,5%	0,08
STAFFORD INFRASTRUCTURE SECONDARIES FUND II	2016	3,76%	€ 15.000.000	€ 8.480.705	East Lothian Schools	UK	Istruzione	£10.074	13,5%	0,08
STAFFORD INFRASTRUCTURE SECONDARIES FUND II	2016	3,76%	€ 15.000.000	€ 8.480.705	Eastbrook Accommodation (DEFRA)	UK	Real Estate	£50.136	13,5%	0,08
STAFFORD INFRASTRUCTURE SECONDARIES FUND II	2016	3,76%	€ 15.000.000	€ 8.480.705	Grannag School	UK	Istruzione	£3.925	13,5%	0,08
STAFFORD INFRASTRUCTURE SECONDARIES FUND II	2016	3,76%	€ 15.000.000	€ 8.480.705	Ingleby Schools	UK	Istruzione	£6.485	13,5%	0,08
STAFFORD INFRASTRUCTURE SECONDARIES FUND II	2016	3,76%	€ 15.000.000	€ 8.480.705	Luton Hospital	UK	Health Care	£8.588	13,5%	0,08
STAFFORD INFRASTRUCTURE SECONDARIES FUND II	2016	3,76%	€ 15.000.000	€ 8.480.705	Newham Hospital	UK	Health Care	£22.446	13,5%	0,08
STAFFORD INFRASTRUCTURE SECONDARIES FUND II	2016	3,76%	€ 15.000.000	€ 8.480.705	Perth Council Offices	UK	Real Estate	£27.600	13,5%	0,08
STAFFORD INFRASTRUCTURE SECONDARIES FUND II	2016	3,76%	€ 15.000.000	€ 8.480.705	Sedgefield Hospital	UK	Health Care	£6.331	13,5%	0,08
STAFFORD INFRASTRUCTURE SECONDARIES FUND II	2016	3,76%	€ 15.000.000	€ 8.480.705	St Georges Hospital	UK	Health Care	£77.610	13,5%	0,08

Elenco Fondi investiti con imprese/assets sottostanti

FONDO	VINTAGE	Quota di partecipazione del Fondo Pensione BCC	IMPEGNATO	Capitale richiamato al 31/12/2019	PARTECIPATE	AREA GEOGRAFICA	SETTORE ECONOMICO	CAPITALE INVESTITO DAL FONDO BCC	IRR NETTO FONDO	DPI FONDO
STAFFORD INFRASTRUCTURE SECONDARIES FUND II	2016	3,76%	€ 15.000.000	€ 8.480.705	Wansbeck Hospital	UK	Health Care	£15.652	13,5%	0,08
STAFFORD INFRASTRUCTURE SECONDARIES FUND II	2016	3,76%	€ 15.000.000	€ 8.480.705	West Lothian Schools	UK	Istruzione	£12.636	13,5%	0,08
STAFFORD INFRASTRUCTURE SECONDARIES FUND II	2016	3,76%	€ 15.000.000	€ 8.480.705	Florida Portfolio Adjustment	n.a.	n.a.	-£208.087	13,5%	0,08
STAFFORD INFRASTRUCTURE SECONDARIES FUND II	2016	3,76%	€ 15.000.000	€ 8.480.705	Peel Ports	UK	Trasporti	€ 819.942	13,5%	0,08
STAFFORD INFRASTRUCTURE SECONDARIES FUND II	2016	3,76%	€ 15.000.000	€ 8.480.705	A5 Ostregion	Austria	Trasporti	-	13,5%	0,08
STAFFORD INFRASTRUCTURE SECONDARIES FUND II	2016	3,76%	€ 15.000.000	€ 8.480.705	Kelda Group	UK	Utenze	€ 300.105	13,5%	0,08
STAFFORD INFRASTRUCTURE SECONDARIES FUND II	2016	3,76%	€ 15.000.000	€ 8.480.705	Port of Lubeck	Germania	Trasporti	€ 5.989	13,5%	0,08
STAFFORD INFRASTRUCTURE SECONDARIES FUND II	2016	3,76%	€ 15.000.000	€ 8.480.705	Autovia del Camino	Spagna	Trasporti	-	13,5%	0,08
STAFFORD INFRASTRUCTURE SECONDARIES FUND II	2016	3,76%	€ 15.000.000	€ 8.480.705	Plateau Green Energetico	Spagna	Rinnovabili	€ 25.552	13,5%	0,08
STAFFORD INFRASTRUCTURE SECONDARIES FUND II	2016	3,76%	€ 15.000.000	€ 8.480.705	Andasol	Spagna	Rinnovabili	-	13,5%	0,08
STAFFORD INFRASTRUCTURE SECONDARIES FUND II	2016	3,76%	€ 15.000.000	€ 8.480.705	Arenales	Spagna	Rinnovabili	€ 29.544	13,5%	0,08
STAFFORD INFRASTRUCTURE SECONDARIES FUND II	2016	3,76%	€ 15.000.000	€ 8.480.705	Arqiva	UK	Comunicazioni	€ 25.992	13,5%	0,08
STAFFORD INFRASTRUCTURE SECONDARIES FUND II	2016	3,76%	€ 15.000.000	€ 8.480.705	APRR	Francia	Trasporti	€ 33.013	13,5%	0,08
STAFFORD INFRASTRUCTURE SECONDARIES FUND II	2016	3,76%	€ 15.000.000	€ 8.480.705	Cra	Repubblica Ceca	Comunicazioni	€ 9.893	13,5%	0,08
STAFFORD INFRASTRUCTURE SECONDARIES FUND II	2016	3,76%	€ 15.000.000	€ 8.480.705	Condor Group	UK	Trasporti	€ 6.283	13,5%	0,08
STAFFORD INFRASTRUCTURE SECONDARIES FUND II	2016	3,76%	€ 15.000.000	€ 8.480.705	National Car Parks	UK	Real Estate	-	13,5%	0,08
STAFFORD INFRASTRUCTURE SECONDARIES FUND II	2016	3,76%	€ 15.000.000	€ 8.480.705	Techem	Germania	Utenze	-	13,5%	0,08
STAFFORD INFRASTRUCTURE SECONDARIES FUND II	2016	3,76%	€ 15.000.000	€ 8.480.705	Thames Water	UK	Utenze	-	13,5%	0,08
STAFFORD INFRASTRUCTURE SECONDARIES FUND II	2016	3,76%	€ 15.000.000	€ 8.480.705	Varmevarden	Svezia	Utenze	-	13,5%	0,08
STAFFORD INFRASTRUCTURE SECONDARIES FUND II	2016	3,76%	€ 15.000.000	€ 8.480.705	Gas Pipelines Victoria	Australia	Energetico	$35.997	13,5%	0,08
STAFFORD INFRASTRUCTURE SECONDARIES FUND II	2016	3,76%	€ 15.000.000	€ 8.480.705	Esperance Energetico Project	Australia	Energetico	$60.216	13,5%	0,08
STAFFORD INFRASTRUCTURE SECONDARIES FUND II	2016	3,76%	€ 15.000.000	€ 8.480.705	Mumbida Wind Farm	Australia	Rinnovabili	$140.875	13,5%	0,08
STAFFORD INFRASTRUCTURE SECONDARIES FUND II	2016	3,76%	€ 15.000.000	€ 8.480.705	Hallett 4 Wind Farm	Australia	Rinnovabili	$107.545	13,5%	0,08
STAFFORD INFRASTRUCTURE SECONDARIES FUND II	2016	3,76%	€ 15.000.000	€ 8.480.705	Bald Hills Wind Farm	Australia	Rinnovabili	$199.647	13,5%	0,08
STAFFORD INFRASTRUCTURE SECONDARIES FUND II	2016	3,76%	€ 15.000.000	€ 8.480.705	Kwinana Power Station	Australia	Energetico	$150.874	13,5%	0,08
STAFFORD INFRASTRUCTURE SECONDARIES FUND II	2016	3,76%	€ 15.000.000	€ 8.480.705	ERM Con. Notes - Neerabup	Australia	Energetico	$67.438	13,5%	0,08
STAFFORD INFRASTRUCTURE SECONDARIES FUND II	2016	3,76%	€ 15.000.000	€ 8.480.705	Wattle Point Wind Farm	Australia	Rinnovabili	$84.992	13,5%	0,08
STAFFORD INFRASTRUCTURE SECONDARIES FUND II	2016	3,76%	€ 15.000.000	€ 8.480.705	Neerabup Power Station	Australia	Energetico	$144.875	13,5%	0,08
STAFFORD INFRASTRUCTURE SECONDARIES FUND II	2016	3,76%	€ 15.000.000	€ 8.480.705	Hallett Hill 2 Wind Farm	Australia	Rinnovabili	$116.878	13,5%	0,08
STAFFORD INFRASTRUCTURE SECONDARIES FUND II	2016	3,76%	€ 15.000.000	€ 8.480.705	Flinders Ports	Australia	Trasporti	$170.317	13,5%	0,08
STAFFORD INFRASTRUCTURE SECONDARIES FUND II	2016	3,76%	€ 15.000.000	€ 8.480.705	NCIG	Australia	Trasporti	$199.870	13,5%	0,08
STAFFORD INFRASTRUCTURE SECONDARIES FUND II	2016	3,76%	€ 15.000.000	€ 8.480.705	Tas Gas	Australia	Energetico	$269.418	13,5%	0,08
STAFFORD INFRASTRUCTURE SECONDARIES FUND II	2016	3,76%	€ 15.000.000	€ 8.480.705	Autoroute 25	Canada	Trasporti	-	13,5%	0,08
STAFFORD INFRASTRUCTURE SECONDARIES FUND II	2016	3,76%	€ 15.000.000	€ 8.480.705	Puget Energetico	USA	Utenze	-	13,5%	0,08
STAFFORD INFRASTRUCTURE SECONDARIES FUND II	2016	3,76%	€ 15.000.000	€ 8.480.705	Fraser Surrey Docks	Canada	Trasporti	$31.896	13,5%	0,08
STAFFORD INFRASTRUCTURE SECONDARIES FUND II	2016	3,76%	€ 15.000.000	€ 8.480.705	Halterm	Canada	Trasporti	-	13,5%	0,08
STAFFORD INFRASTRUCTURE SECONDARIES FUND II	2016	3,76%	€ 15.000.000	€ 8.480.705	Penn Terminals	USA	Trasporti	-	13,5%	0,08
STAFFORD INFRASTRUCTURE SECONDARIES FUND II	2016	3,76%	€ 15.000.000	€ 8.480.705	Aquarion	USA	Utenze	-	13,5%	0,08
STAFFORD INFRASTRUCTURE SECONDARIES FUND II	2016	3,76%	€ 15.000.000	€ 8.480.705	J-Power USA	USA	Energetico	$125.150	13,5%	0,08
STAFFORD INFRASTRUCTURE SECONDARIES FUND II	2016	3,76%	€ 15.000.000	€ 8.480.705	ExGen Renewables	USA	Rinnovabili	$88.987	13,5%	0,08

Elenco Fondi investiti con imprese/assets sottostanti

FONDO	VINTAGE	Quota di partecipazione del Fondo Pensione BCC	IMPEGNATO	Capitale richiamato al 31/12/2019	PARTECIPATE	AREA GEOGRAFICA	SETTORE ECONOMICO	CAPITALE INVESTITO DAL FONDO BCC	IRR NETTO FONDO	DPI FONDO
STAFFORD INFRASTRUCTURE SECONDARIES FUND II	2016	3,76%	€ 15.000.000	€ 8.480.705	Calpine	USA	Energetico	$57.699	13,5%	0,08
STAFFORD INFRASTRUCTURE SECONDARIES FUND II	2016	3,76%	€ 15.000.000	€ 8.480.705	Duquesne Light	USA	Utenze	$62.575	13,5%	0,08
STAFFORD INFRASTRUCTURE SECONDARIES FUND II	2016	3,76%	€ 15.000.000	€ 8.480.705	Cleco	USA	Utenze	$36.976	13,5%	0,08
STAFFORD INFRASTRUCTURE SECONDARIES FUND II	2016	3,76%	€ 15.000.000	€ 8.480.705	Back Bay Solar	USA	Rinnovabili	$43.071	13,5%	0,08
STAFFORD INFRASTRUCTURE SECONDARIES FUND II	2016	3,76%	€ 15.000.000	€ 8.480.705	Project Transmission Lines	USA	Energetico	$26.818	13,5%	0,08
STAFFORD INFRASTRUCTURE SECONDARIES FUND II	2016	3,76%	€ 15.000.000	€ 8.480.705	Caithness Freedom	USA	Energetico	$40.227	13,5%	0,08
STAFFORD INFRASTRUCTURE SECONDARIES FUND II	2016	3,76%	€ 15.000.000	€ 8.480.705	Project Transportation	USA	Trasporti	$37.383	13,5%	0,08
STAFFORD INFRASTRUCTURE SECONDARIES FUND II	2016	3,76%	€ 15.000.000	€ 8.480.705	Phoenix Tower International	USA	Comunicazioni	$87.768	13,5%	0,08
STAFFORD INFRASTRUCTURE SECONDARIES FUND II	2016	3,76%	€ 15.000.000	€ 8.480.705	Superior Pipeline	USA	Energetico	$10.971	13,5%	0,08
STAFFORD INFRASTRUCTURE SECONDARIES FUND II	2016	3,76%	€ 15.000.000	€ 8.480.705	Rocky Mountain Midstream	USA	Energetico	$30.881	13,5%	0,08
STAFFORD INFRASTRUCTURE SECONDARIES FUND II	2016	3,76%	€ 15.000.000	€ 8.480.705	Bayonne	USA	Energetico	$10.971	13,5%	0,08
STAFFORD INFRASTRUCTURE SECONDARIES FUND II	2016	3,76%	€ 15.000.000	€ 8.480.705	Diamond Communications	USA	Comunicazioni	$17.472	13,5%	0,08
STAFFORD INFRASTRUCTURE SECONDARIES FUND II	2016	3,76%	€ 15.000.000	€ 8.480.705	Duke Symphony Renewables	USA	Rinnovabili	$64.201	13,5%	0,08
STAFFORD INFRASTRUCTURE SECONDARIES FUND II	2016	3,76%	€ 15.000.000	€ 8.480.705	Dunmore	UK	Rinnovabili	$23.370	13,5%	0,08
STAFFORD INFRASTRUCTURE SECONDARIES FUND II	2016	3,76%	€ 15.000.000	€ 8.480.705	Tod Hill	UK	Rinnovabili	$9.878	13,5%	0,08
STAFFORD INFRASTRUCTURE SECONDARIES FUND II	2016	3,76%	€ 15.000.000	€ 8.480.705	Harthill	UK	Rinnovabili	$6.073	13,5%	0,08
STAFFORD INFRASTRUCTURE SECONDARIES FUND II	2016	3,76%	€ 15.000.000	€ 8.480.705	Ysgellog	UK	Rinnovabili	$4.832	13,5%	0,08
STAFFORD INFRASTRUCTURE SECONDARIES FUND II	2016	3,76%	€ 15.000.000	€ 8.480.705	Garlenick	UK	Rinnovabili	$3.615	13,5%	0,08
STAFFORD INFRASTRUCTURE SECONDARIES FUND II	2016	3,76%	€ 15.000.000	€ 8.480.705	Daintree	UK	Rinnovabili	$3.916	13,5%	0,08
STAFFORD INFRASTRUCTURE SECONDARIES FUND II	2016	3,76%	€ 15.000.000	€ 8.480.705	East Youlstone	UK	Rinnovabili	$4.107	13,5%	0,08
STAFFORD INFRASTRUCTURE SECONDARIES FUND II	2016	3,76%	€ 15.000.000	€ 8.480.705	Wythegill	UK	Rinnovabili	$2.368	13,5%	0,08
STAFFORD INFRASTRUCTURE SECONDARIES FUND II	2016	3,76%	€ 15.000.000	€ 8.480.705	Mossmorran	UK	Rinnovabili	$5.009	13,5%	0,08
STAFFORD INFRASTRUCTURE SECONDARIES FUND II	2016	3,76%	€ 15.000.000	€ 8.480.705	Potato Pot	UK	Rinnovabili	$8.598	13,5%	0,08
STAFFORD INFRASTRUCTURE SECONDARIES FUND II	2016	3,76%	€ 15.000.000	€ 8.480.705	Whiteside Hill	UK	Rinnovabili	$24.817	13,5%	0,08
STAFFORD INFRASTRUCTURE SECONDARIES FUND II	2016	3,76%	€ 15.000.000	€ 8.480.705	Green Pastures I	USA	Rinnovabili	$38.716	13,5%	0,08
STAFFORD INFRASTRUCTURE SECONDARIES FUND II	2016	3,76%	€ 15.000.000	€ 8.480.705	Green Pastures II	USA	Rinnovabili	$48.034	13,5%	0,08
STAFFORD INFRASTRUCTURE SECONDARIES FUND II	2016	3,76%	€ 15.000.000	€ 8.480.705	Briscoe	USA	Rinnovabili	$38.632	13,5%	0,08
STAFFORD INFRASTRUCTURE SECONDARIES FUND II	2016	3,76%	€ 15.000.000	€ 8.480.705	Kings Mountain	USA	Energetico	$37.740	13,5%	0,08
STAFFORD INFRASTRUCTURE SECONDARIES FUND II	2016	3,76%	€ 15.000.000	€ 8.480.705	Middletown	USA	Energetico	$17.783	13,5%	0,08
STAFFORD INFRASTRUCTURE SECONDARIES FUND II	2016	3,76%	€ 15.000.000	€ 8.480.705	Grandview	USA	Rinnovabili	$17.785	13,5%	0,08
STAFFORD INFRASTRUCTURE SECONDARIES FUND II	2016	3,76%	€ 15.000.000	€ 8.480.705	Tellenes	Norway	Rinnovabili	$24.853	13,5%	0,08
STAFFORD INFRASTRUCTURE SECONDARIES FUND II	2016	3,76%	€ 15.000.000	€ 8.480.705	Sunrise	Japan	Rinnovabili	$53.583	13,5%	0,08
STAFFORD INFRASTRUCTURE SECONDARIES FUND II	2016	3,76%	€ 15.000.000	€ 8.480.705	Aurora	USA	Rinnovabili	$7.296	13,5%	0,08
STAFFORD INFRASTRUCTURE SECONDARIES FUND II	2016	3,76%	€ 15.000.000	€ 8.480.705	Kingfisher	UK	Rinnovabili	$14.593	13,5%	0,08
STAFFORD INFRASTRUCTURE SECONDARIES FUND II	2016	3,76%	€ 15.000.000	€ 8.480.705	Gretel	Australia	Rinnovabili	$19.381	13,5%	0,08
STAFFORD INFRASTRUCTURE SECONDARIES FUND II	2016	3,76%	€ 15.000.000	€ 8.480.705	Flat Top	USA	Rinnovabili	$14.137	13,5%	0,08
STAFFORD INFRASTRUCTURE SECONDARIES FUND II	2016	3,76%	€ 15.000.000	€ 8.480.705	Everpower	USA	Rinnovabili	$64.071	13,5%	0,08
STAFFORD INFRASTRUCTURE SECONDARIES FUND II	2016	3,76%	€ 15.000.000	€ 8.480.705	Guleslettene	Norway	Rinnovabili	$15.049	13,5%	0,08
STAFFORD INFRASTRUCTURE SECONDARIES FUND II	2016	3,76%	€ 15.000.000	€ 8.480.705	Taroko	Taiwan	Rinnovabili	$29.869	13,5%	0,08
STAFFORD INFRASTRUCTURE SECONDARIES FUND II	2016	3,76%	€ 15.000.000	€ 8.480.705	Tahoe	USA	Rinnovabili	$10.261	13,5%	0,08

Elenco Fondi investiti con imprese/assets sottostanti

FONDO	VINTAGE	Quota di partecipazione del Fondo Pensione BCC	IMPEGNATO	Capitale richiamato al 31/12/2019	PARTECIPATE	AREA GEOGRAFICA	SETTORE ECONOMICO	CAPITALE INVESTITO DAL FONDO BCC	IRR NETTO FONDO	DPI FONDO
STAFFORD INFRASTRUCTURE SECONDARIES FUND II	2016	3,76%	€ 15.000.000	€ 8.480.705	Maverick	USA	Altro	$228	13,5%	0,08
STAFFORD INFRASTRUCTURE SECONDARIES FUND II	2016	3,76%	€ 15.000.000	€ 8.480.705	Titan	USA	Rinnovabili	$5.244	13,5%	0,08
STAFFORD INFRASTRUCTURE SECONDARIES FUND II	2016	3,76%	€ 15.000.000	€ 8.480.705	Energetico Assets Group	UK	Utenze	€ 348.782	13,5%	0,08
STAFFORD INFRASTRUCTURE SECONDARIES FUND II	2016	3,76%	€ 15.000.000	€ 8.480.705	Twin Parking Holdings	USA	Real Estate	€ 72.241	13,5%	0,08
STAFFORD INFRASTRUCTURE SECONDARIES FUND II	2016	3,76%	€ 15.000.000	€ 8.480.705	Catalyst Invest Co	USA	Energetico	€ 248.447	13,5%	0,08
STAFFORD INFRASTRUCTURE SECONDARIES FUND II	2016	3,76%	€ 15.000.000	€ 8.480.705	Kelling Group	UK	Altro	€ 165.313	13,5%	0,08
STAFFORD INFRASTRUCTURE SECONDARIES FUND II	2016	3,76%	€ 15.000.000	€ 8.480.705	CVO Holding Company	USA	Altro	€ 251.505	13,5%	0,08
STAFFORD INFRASTRUCTURE SECONDARIES FUND II	2016	3,76%	€ 15.000.000	€ 8.480.705	Maurepas Pipeline	USA	Energetico	€ 162.064	13,5%	0,08
STAFFORD INFRASTRUCTURE SECONDARIES FUND II	2016	3,76%	€ 15.000.000	€ 8.480.705	QTS JV	USA	Altro	€ 29.049	13,5%	0,08
STAFFORD INFRASTRUCTURE SECONDARIES FUND II	2016	3,76%	€ 15.000.000	€ 8.480.705	US Ports	USA	Trasporti	$449.034	13,5%	0,08
STAFFORD INFRASTRUCTURE SECONDARIES FUND II	2016	3,76%	€ 15.000.000	€ 8.480.705	Bizkaia Energia	Spagna	Energetico	$5.207	13,5%	0,08
STAFFORD INFRASTRUCTURE SECONDARIES FUND II	2016	3,76%	€ 15.000.000	€ 8.480.705	Blacklight Holdings	USA	Energetico	$22.412	13,5%	0,08
STAFFORD INFRASTRUCTURE SECONDARIES FUND II	2016	3,76%	€ 15.000.000	€ 8.480.705	Bronco Midstream Holdings	USA	Energetico	-	13,5%	0,08
STAFFORD INFRASTRUCTURE SECONDARIES FUND II	2016	3,76%	€ 15.000.000	€ 8.480.705	Busbar II	USA	Altro	$4.386	13,5%	0,08
STAFFORD INFRASTRUCTURE SECONDARIES FUND II	2016	3,76%	€ 15.000.000	€ 8.480.705	Chief Power Holdings	USA	Energetico	$21.781	13,5%	0,08
STAFFORD INFRASTRUCTURE SECONDARIES FUND II	2016	3,76%	€ 15.000.000	€ 8.480.705	Third Coast (formely Magnolia Infrastructure)	USA	Energetico	$196.640	13,5%	0,08
STAFFORD INFRASTRUCTURE SECONDARIES FUND II	2016	3,76%	€ 15.000.000	€ 8.480.705	Republic Midstream Holdings	USA	Energetico	$1.648	13,5%	0,08
STAFFORD INFRASTRUCTURE SECONDARIES FUND II	2016	3,76%	€ 15.000.000	€ 8.480.705	Ridgetop Energetico	USA	Altro	$19.605	13,5%	0,08
STAFFORD INFRASTRUCTURE SECONDARIES FUND II	2016	3,76%	€ 15.000.000	€ 8.480.705	Tailrace Holdings	USA	Energetico	$106.746	13,5%	0,08
STAFFORD INFRASTRUCTURE SECONDARIES FUND II	2016	3,76%	€ 15.000.000	€ 8.480.705	Toga Offshore	USA	Energetico	-	13,5%	0,08
STAFFORD INFRASTRUCTURE SECONDARIES FUND II	2016	3,76%	€ 15.000.000	€ 8.480.705	Warwick Partners	USA	Energetico	$27.542	13,5%	0,08
STAFFORD INFRASTRUCTURE SECONDARIES FUND II	2016	3,76%	€ 15.000.000	€ 8.480.705	AL-Perdido Holdings	USA	Energetico	$75.107	13,5%	0,08
STAFFORD INFRASTRUCTURE SECONDARIES FUND II	2016	3,76%	€ 15.000.000	€ 8.480.705	Blue Ridge Asphalt II	USA	Energetico	$43.217	13,5%	0,08
STAFFORD INFRASTRUCTURE SECONDARIES FUND II	2016	3,76%	€ 15.000.000	€ 8.480.705	Bruin Resources	USA	Energetico	$93.344	13,5%	0,08
STAFFORD INFRASTRUCTURE SECONDARIES FUND II	2016	3,76%	€ 15.000.000	€ 8.480.705	Busbar III	USA	Altro	$18.872	13,5%	0,08
STAFFORD INFRASTRUCTURE SECONDARIES FUND II	2016	3,76%	€ 15.000.000	€ 8.480.705	Eastern Generation	USA	Energetico	$77.514	13,5%	0,08
STAFFORD INFRASTRUCTURE SECONDARIES FUND II	2016	3,76%	€ 15.000.000	€ 8.480.705	Element III	USA	Energetico	$8.585	13,5%	0,08
STAFFORD INFRASTRUCTURE SECONDARIES FUND II	2016	3,76%	€ 15.000.000	€ 8.480.705	Enstor (f/k/a Amphora)	USA	Energetico	$43.948	13,5%	0,08
STAFFORD INFRASTRUCTURE SECONDARIES FUND II	2016	3,76%	€ 15.000.000	€ 8.480.705	Great River Hydro	USA	Energetico	$19.587	13,5%	0,08
STAFFORD INFRASTRUCTURE SECONDARIES FUND II	2016	3,76%	€ 15.000.000	€ 8.480.705	Greylock Energetico Holdings	USA	Energetico	$20.663	13,5%	0,08
STAFFORD INFRASTRUCTURE SECONDARIES FUND II	2016	3,76%	€ 15.000.000	€ 8.480.705	Gulf Oil	USA	Energetico	$21.743	13,5%	0,08
STAFFORD INFRASTRUCTURE SECONDARIES FUND II	2016	3,76%	€ 15.000.000	€ 8.480.705	Lightstone Generation	USA	Energetico	$39.728	13,5%	0,08
STAFFORD INFRASTRUCTURE SECONDARIES FUND II	2016	3,76%	€ 15.000.000	€ 8.480.705	Limetree Bay Holdings	USA	Energetico	$44.491	13,5%	0,08
STAFFORD INFRASTRUCTURE SECONDARIES FUND II	2016	3,76%	€ 15.000.000	€ 8.480.705	LOGOS II	USA	Energetico	$16.590	13,5%	0,08
STAFFORD INFRASTRUCTURE SECONDARIES FUND II	2016	3,76%	€ 15.000.000	€ 8.480.705	Midcoast Energetico	USA	Energetico	$135.781	13,5%	0,08
STAFFORD INFRASTRUCTURE SECONDARIES FUND II	2016	3,76%	€ 15.000.000	€ 8.480.705	Orca	USA	Energetico	$9.232	13,5%	0,08
STAFFORD INFRASTRUCTURE SECONDARIES FUND II	2016	3,76%	€ 15.000.000	€ 8.480.705	Pike Core Infrastructure	USA	Energetico	$142.311	13,5%	0,08
STAFFORD INFRASTRUCTURE SECONDARIES FUND II	2016	3,76%	€ 15.000.000	€ 8.480.705	Seaport Midstream	USA	Energetico	$14.536	13,5%	0,08
STAFFORD INFRASTRUCTURE SECONDARIES FUND II	2016	3,76%	€ 15.000.000	€ 8.480.705	Chicago Parking Meters	USA	Real Estate	$214.456	13,5%	0,08
STAFFORD INFRASTRUCTURE SECONDARIES FUND II	2016	3,76%	€ 15.000.000	€ 8.480.705	Zhaoheng Hydropower	China	Rinnovabili	$44.272	13,5%	0,08

Elenco Fondi investiti con imprese/assets sottostanti

FONDO	VINTAGE	Quota di partecipazione del Fondo Pensione BCC	IMPEGNATO	Capitale richiamato al 31/12/2019	PARTECIPATE	AREA GEOGRAFICA	SETTORE ECONOMICO	CAPITALE INVESTITO DAL FONDO BCC	IRR NETTO FONDO	DPI FONDO
STAFFORD INFRASTRUCTURE SECONDARIES FUND II	2016	3,76%	€ 15.000.000	€ 8.480.705	Pacific Alliance-Stradec Group Infratsructure	India	Trasporti	$36.222	13,5%	0,08
STAFFORD INFRASTRUCTURE SECONDARIES FUND II	2016	3,76%	€ 15.000.000	€ 8.480.705	Continuum Wind Energetico	India	Rinnovabili	$70.321	13,5%	0,08
STAFFORD INFRASTRUCTURE SECONDARIES FUND II	2016	3,76%	€ 15.000.000	€ 8.480.705	ASTM - Italy	Italia	Trasporti	€ 519.685	13,5%	0,08
STAFFORD INFRASTRUCTURE SECONDARIES FUND II	2016	3,76%	€ 15.000.000	€ 8.480.705	ASTM - Brazil	Brasile	Trasporti	€ 65.546	13,5%	0,08
STAFFORD INFRASTRUCTURE SECONDARIES FUND II	2016	3,76%	€ 15.000.000	€ 8.480.705	Sun Roof II	Italia	Rinnovabili	€ 136.561	13,5%	0,08
STAFFORD INFRASTRUCTURE SECONDARIES FUND II	2016	3,76%	€ 15.000.000	€ 8.480.705	Sun Roof V	Italia	Rinnovabili	€ 70.878	13,5%	0,08
STAFFORD INFRASTRUCTURE SECONDARIES FUND II	2016	3,76%	€ 15.000.000	€ 8.480.705	Autobahnplus A8	Germania	Trasporti	€ 25.288	13,5%	0,08
STAFFORD INFRASTRUCTURE SECONDARIES FUND II	2016	3,76%	€ 15.000.000	€ 8.480.705	Tempo	Francia	Altro	€ 10.149	13,5%	0,08
STAFFORD INFRASTRUCTURE SECONDARIES FUND II	2016	3,76%	€ 15.000.000	€ 8.480.705	Aurora	Finland	Energetico	€ 135.262	13,5%	0,08
STAFFORD INFRASTRUCTURE SECONDARIES FUND II	2016	3,76%	€ 15.000.000	€ 8.480.705	Etix	Lussemburgo	Comunicazioni	€ 16.379	13,5%	0,08
STAFFORD INFRASTRUCTURE SECONDARIES FUND II	2016	3,76%	€ 15.000.000	€ 8.480.705	Malaga Metro	Spagna	Trasporti	€ 88.045	13,5%	0,08
STAFFORD INFRASTRUCTURE SECONDARIES FUND II	2016	3,76%	€ 15.000.000	€ 8.480.705	3New	Italia	Rinnovabili	€ 61.476	13,5%	0,08
STAFFORD INFRASTRUCTURE SECONDARIES FUND II	2016	3,76%	€ 15.000.000	€ 8.480.705	2i Areroporti	Italia	Trasporti	€ 121.391	13,5%	0,08
STAFFORD INFRASTRUCTURE SECONDARIES FUND II	2016	3,76%	€ 15.000.000	€ 8.480.705	Skyline Renewables	USA	Rinnovabili	$575.205	13,5%	0,08
STAFFORD INFRASTRUCTURE SECONDARIES FUND II	2016	3,76%	€ 15.000.000	€ 8.480.705	Theia Spigno	Italia	Rinnovabili	€ 145.761	13,5%	0,08
STAFFORD INFRASTRUCTURE SECONDARIES FUND II	2016	3,76%	€ 15.000.000	€ 8.480.705	Newcastle Airport	UK	Trasporti	$241.512	13,5%	0,08
STAFFORD INFRASTRUCTURE SECONDARIES FUND II	2016	3,76%	€ 15.000.000	€ 8.480.705	Angel Trains	UK	Trasporti	$169.788	13,5%	0,08
STAFFORD INFRASTRUCTURE SECONDARIES FUND II	2016	3,76%	€ 15.000.000	€ 8.480.705	Alpha Trains	Germania	Trasporti	$36.628	13,5%	0,08
STAFFORD INFRASTRUCTURE SECONDARIES FUND II	2016	3,76%	€ 15.000.000	€ 8.480.705	ESVAGT	Danimarca	Altro	$132.795	13,5%	0,08
STAFFORD INFRASTRUCTURE SECONDARIES FUND II	2016	3,76%	€ 15.000.000	€ 8.480.705	Adven	Finlandia	Energetico	$221.958	13,5%	0,08

Elenco Fondi investiti con imprese/assets sottostanti

FONDO	VINTAGE	Quota di partecipazione del Fondo Pensione BCC	IMPEGNATO	Capitale richiamato al 31/12/2019	PARTECIPATE	AREA GEOGRAFICA	SETTORE ECONOMICO	CAPITALE INVESTITO DAL FONDO BCC	IRR NETTO FONDO	DPI FONDO
STAFFORD INFRASTRUCTURE SECONDARIES FUND II	2016	3,76%	€ 15.000.000	€ 8.480.705	Axion	Spagna	Comunicazioni	$85.733	13,5%	0,08
STAFFORD INFRASTRUCTURE SECONDARIES FUND II	2016	3,76%	€ 15.000.000	€ 8.480.705	Leeds Bradford Airport	UK	Trasporti	$181.682	13,5%	0,08
STAFFORD INFRASTRUCTURE SECONDARIES FUND II	2016	3,76%	€ 15.000.000	€ 8.480.705	Northern Star Generation	USA	Energetico	$854.040	13,5%	0,08
STAFFORD INFRASTRUCTURE SECONDARIES FUND II	2016	3,76%	€ 15.000.000	€ 8.480.705	Southern Water Capital	UK	Utenze	$593.539	13,5%	0,08
STAFFORD INFRASTRUCTURE SECONDARIES FUND II	2016	3,76%	€ 15.000.000	€ 8.480.705	Saubermacher Dienstleistungs	Austria	Utenze	$180.281	13,5%	0,08
STAFFORD INFRASTRUCTURE SECONDARIES FUND II	2016	3,76%	€ 15.000.000	€ 8.480.705	Spinning Spur II	USA	Rinnovabili	$135.691	13,5%	0,08
INFRARED INFRASTRUCTURE FUND V	2017	3,29%	$40.000.000	$14.943.961	Statera	UK	Rinnovabili	$2.448.870	2,2%	0,003
INFRARED INFRASTRUCTURE FUND V	2017	3,29%	$40.000.000	$14.943.961	Mexican solar	Messico	Rinnovabili	$4.880.357	2,2%	0,003
INFRARED INFRASTRUCTURE FUND V	2017	3,29%	$40.000.000	$14.943.961	Ruta al Mar	Colombia	Rinnovabili	$2.016.426	2,2%	0,003
INFRARED INFRASTRUCTURE FUND V	2017	3,29%	$40.000.000	$14.943.961	Norte III	Messico	Rinnovabili	$1.406.296	2,2%	0,003
INFRARED INFRASTRUCTURE FUND V	2017	3,29%	$40.000.000	$14.943.961	Lal Lal Wind Farm	Australia	Rinnovabili	$1.803.669	2,2%	0,003
INFRARED INFRASTRUCTURE FUND V	2017	3,29%	$40.000.000	$14.943.961	Hecate Grid	USA/Canada	Energetico	$303.408	2,2%	0,003
INFRARED INFRASTRUCTURE FUND V	2017	3,29%	$40.000.000	$14.943.961	Giralda	Spagna	Rinnovabili	$61.323	2,2%	0,003
INFRARED INFRASTRUCTURE FUND V	2017	3,29%	$40.000.000	$14.943.961	Curtin University Student Accommodation	Australia	Residenza per studenti		2,2%	0,003
RADIANT CLEAN Energetico FUND	2019	4,99%	€ 5.000.000	€ 5.000.000	Energetico Power S.r.l.	Puglia	Rinnovabili	€ 904.871	4,3%	
RADIANT CLEAN Energetico FUND	2019	4,99%	€ 5.000.000	€ 5.000.000	Energia Rinnovabile S.r.l.	Puglia	Rinnovabili	€ 956.732	4,3%	
RADIANT CLEAN Energetico FUND	2019	4,99%	€ 5.000.000	€ 5.000.000	Radiant 12 S.r.l.	Piemonte	Rinnovabili	€ 222.830	4,3%	
RADIANT CLEAN Energetico FUND	2019	4,99%	€ 5.000.000	€ 5.000.000	REG 7 S.r.l.	Campania/Marche/Romagna	Rinnovabili	€ 229.813	4,3%	
RADIANT CLEAN Energetico FUND	2019	4,99%	€ 5.000.000	€ 5.000.000	Radiant 15 S.r.l.	Puglia	Rinnovabili	€ 148.866	4,3%	
RADIANT CLEAN Energetico FUND	2019	4,99%	€ 5.000.000	€ 5.000.000	Lambo Solar S.r.l.	Emilia Romagna	Rinnovabili	€ 164.982	4,3%	
RADIANT CLEAN Energetico FUND	2019	4,99%	€ 5.000.000	€ 5.000.000	Infocaciucci S.r.l.	Puglia	Rinnovabili	€ 68.706	4,3%	
RADIANT CLEAN Energetico FUND	2019	4,99%	€ 5.000.000	€ 5.000.000	Investimenti Infrastrutture S.r.l.	Puglia	Rinnovabili	€ 42.269	4,3%	
RADIANT CLEAN Energetico FUND	2019	4,99%	€ 5.000.000	€ 5.000.000	Brindisi Solare S.r.l.	Puglia	Rinnovabili	€ 1.050.632	4,3%	
RADIANT CLEAN Energetico FUND	2019	4,99%	€ 5.000.000	€ 5.000.000	Raggio di Puglia S.r.l.	Puglia	Rinnovabili	€ 1.210.298	4,3%	

Nota riepilogativa:

- Sono stati esclusi da questo elenco tutti i fondi che non detengono assets in portafoglio (fondi in dismissione e/o in fase di avvio);
- Le 764 aziende/assets elencati rappresentano un campione rilevato sulla base dei dati disponibili, in virtù del fatto che alcuni Fondi di Fondi sottoscritti non hanno fornito l'elenco di tutte le sottostanti dei fondi che hanno in portafoglio.

Appendice 2

L'importanza dei Sustainable Development Goals (SDGs)

I SDGs sono una collezione di 17 obiettivi adottata da tutti gli Stati Membri delle Nazioni Unite nel 2015 e forniscono una planimetria di *lavoro virtuoso* sia a livello nazionale che a livello internazionale

I SDGs richiamano universalmente ad agire in modo da ridurre la povertà, proteggere il pianeta ed assicurare a tutte le persone condizioni di pace e prosperità. A tal fine viene richiesto alle Istituzioni di contrastare problematiche quali il cambiamento climatico, disuguaglianza economica, inefficienza delle risorse energetiche, scarsità di infrastrutture ed innovazione. I 17 Macro Goal sono a loro volta suddivisi in 169 sotto-obiettivi che DEVONO essere raggiunti entro il 2030.

L'intera catena finanziaria del mercato privato (Investitori Istituzionali, Asset Manager, Aziende Corporate) gioca un ruolo cruciale nel raggiungimento di tali obiettivi, ed ogni operatore, stando al suo ruolo e competenze, deve influenzare positivamente l'anello successivo affinché si possa instaurare un circolo virtuoso che parte dal porsi delle norme di condotta (policy esg) fino a declinarsi nel pratico adeguando la struttura ed integrando tali principi nelle scelte strategiche di investimento.

Nel corso degli ultimi anni l'industria è passata da una prima fase in cui veniva adottato un approccio di esclusione ad una fase attuale in cui il framework si mostra molto più strutturato con un approccio di tipo olistico.

I fattori ESG, che a loro volta concorrono all'ottenimento degli specifici SDGs sono sempre più soggetti ad una rilevazione stringente e quantitativa

consentendo una mappatura dei rischi derivanti dalla sostenibilità che a loro volta vengono tramutati dall'industria in opportunità di investimento.

E' anche, e soprattutto, una questione di mandato fiduciario che ogni operatore ha nei confronti dei propri stakeholders. Se gli investitori credono che fornire soluzioni sostenibili offrano attrattive opportunità di investimento, sensibilizzando, creando ed accedendo a nuovi modelli di business, si potranno implementare strategie di investimento che esplicitamente perseguono i SDGs target.

SDGs: https://sustainabledevelopment.un.org/?menu=1300

L'importanza dei Principles for Responsible Investments (PRI)

I Principles for Responsible Investment (PRI) sono stati lanciati dalle Nazioni Unite nel 2006 con l'intento di favorire la diffusione dell'investimento sostenibile e responsabile tra gli investitori istituzionali; l'adesione ai PRI comporta il rispetto e l'applicazione dei seguenti principi:

1. incorporare parametri ambientali, sociali e di governance (ESG) nell'analisi finanziaria e nei processi di decisione riguardanti gli investimenti;
2. essere azionisti attivi e incorporare parametri ESG nelle politiche e pratiche di azionariato;
3. esigere la rendicontazione su parametri ESG da parte delle aziende oggetto di investimento;
4. promuovere l'accettazione e implementazione dei Principi nell'industria finanziaria;
5. collaborare per migliorare l'applicazione dei Principi;
6. rendicontare periodicamente sulle attività e progressi compiuti nell'applicazione dei Principi.

I Principi ad oggi sono stati sottoscritti da più di 1200 firmatari tra investitori istituzionali, società di gestione del risparmio e fornitori di servizi.

UN PRI: https://www.unpri.org/